

TRACTOR TIPO 9100



9100

**TRACTORES ARTICULADOS
ARTICULATED TRACTORS
TRACTEURS ARTICULÉS**



9100 / 1

Desde Hasta **942874**

**CATALOGO DE PIEZAS DE RECAMBIO
SPARE PARTS CATALOGUE
CATALOGUE DE PIÈCES DETACHÉES**

TRACTOR TIPO 9100

		INDICE INDEX INDEX	
Dibujo Design Dessin	Página Page Page	Denominación Description Designation	SERIE
23	82	ARCO TRASERO, ASIENTO Y GUARDABARROS REAR SAFETY FRAME AND MUDGUARD PROTECTION ARRIÈRE, SIEGE ET GARDE-BOUE	
27	96	ARCO DE PROTECCIÓN DELANTERO FRONT SAFETY FRAME PROTECTION DEVANT	
17	61	BLOQUEO DE DIFERENCIAL TRASERO REAR DIFFERENTIAL BLOCKING VERROUILLAGE DU DIFFÉRENTIEL ARRIÈRE	
14	49	CAMBIO SINCRONIZADO SYNCHRONIZED GEARSHIFT CHANGEMENT SYNCHRONISATEUR	
15	54	CARTER POSTERIOR BACKWARD CASING CARTER ARRIÈRE	
1	1	CAPOT, GUARDABARROS Y SOPORTES DELANTEROS FRONT FITMENTS, MUDGUARD AND HOOD CAPOT, GARDE-BOUE ET SUPPORTS DEVANT	
5	17	CAJA DE CAMBIOS DELANTERA FRONT GEARBOX BOITE DE VITESSES AVANT	
36	113	CALCOMANÍAS TRANSFERS AUTOCOLLANT	
36	114	CALCOMANÍAS TRANSFERS AUTOCOLLANT	
25	89	COLUMNA DE DIRECCIÓN STEERING COLUMN ARBRE DE DIRECTION	
6	21	CUERPO DE ARTICULACIÓN DELANTERO FRONT YOKE BODY CORPS D'ARTICULATION AVANT	
7	23	CUERPO DE ARTICULACIÓN TRASERO BACKWARD YOKE BODY CORPS D'ARTICULATION ARRIERE	
26	92	DEPÓSITOS Y CUADRO DE MANDOS TANKS AND DASHBOARD RESERVOIRS ET TABLEAU DE COMMANDE	
13	46	DIFERENCIAL DE CAJA TRASERA REAR BOX DIFFERENTIAL DIFFÉRENTIEL BOITE ARRIÈRE	
4	13	EMBRAGUE CLUTCH EMBAYAGE	
19	68	FRENO TRASERO REAR BRAKE FREIN ARRIÈRE	

TRACTOR TIPO 9100

		INDICE INDEX INDEX	
Dibujo Design Dessin	Página Page Page	Denominación Description Designation	SERIE
20	70	FRENO TRASERO REAR BRAKE FREIN ARRIÈRE	
8	30	FRENO DE MANO HANDBRAKE FREIN À MAIN	
9	33	FRENO Y BLOQUEO DELANTERO BRAKE SYSTEM SYSTEME DE FREIN	
28	99	SISTEMA HIDRÁULICO HYDRAULIC SYSTEM SYSTEME HYDRAULIQUE	
30	107	INSTALACIÓN TRASERA REAR WIRING 811013 INSTALLATION ARRIÈRE	
31	108	INSTALACIÓN DELANTERA FRONT WIRING 811094 INSTALLATION ARRIÈRE	
32	109	INSTALACIÓN DE PILOTOS LAMP WIRING 811367 INSTALLATION DE FEU	
33	110	INSTALACIÓN DE CUADRO DASHBOARD WIRING 811705 INSTALLATION DE TABLEAU DE BORD	
34	111	INSTALACIÓN DE PRESOSTATO PRESSURE SWITCH WIRING 812481 INSTALLATION DE PRESOSTAT	
35	112	INSTALACIÓN DE GUARDABARROS TRASERO REAR MUDGUARD WIRING 813167 INSTALLATION DE GARDE BOUE ARRIÈRE	
35 A	112 A	INSTALACIÓN DE GUARDABARROS TRASERO REAR MUDGUARD WIRING 813167 INSTALLATION DE GARDE BOUE ARRIÈRE	
2	5	MOTOR Y PROTECCIONES ENGINE AND COVERS MOD. 9100 MOTEUR ET PROTECTEURS	
3	9	MOTOR Y PROTECCIONES ENGINE AND COVERS MOD. 9080 MOTEUR ET PROTECTEURS	
12	43	PALANCA DE CONEXIÓN L-C-R GEARSHIFT LEVER LEVIER DE CHANGEMENT	
16	58	PALANCAS DE CONEXIÓN TRACCIÓN Y FRESA SWITCH LEVER LEVIER DE CHANGEMENT	
11	40	REDUCTORA DELANTERA REDUCTION AXLE, FRONT REDUCTRICE ARBRE AVANT	

TRACTOR TIPO 9100



Dibujo N
Design N 1
Dessin N

CAPOT, GUARDABARROS Y SOPORTES DELANTEROS.
FRONT FITMENTS, MUDGUARD AND HOOD
CAPOT, GARDE-BOUE ET SUPPORT DEVANT

Pag.
1

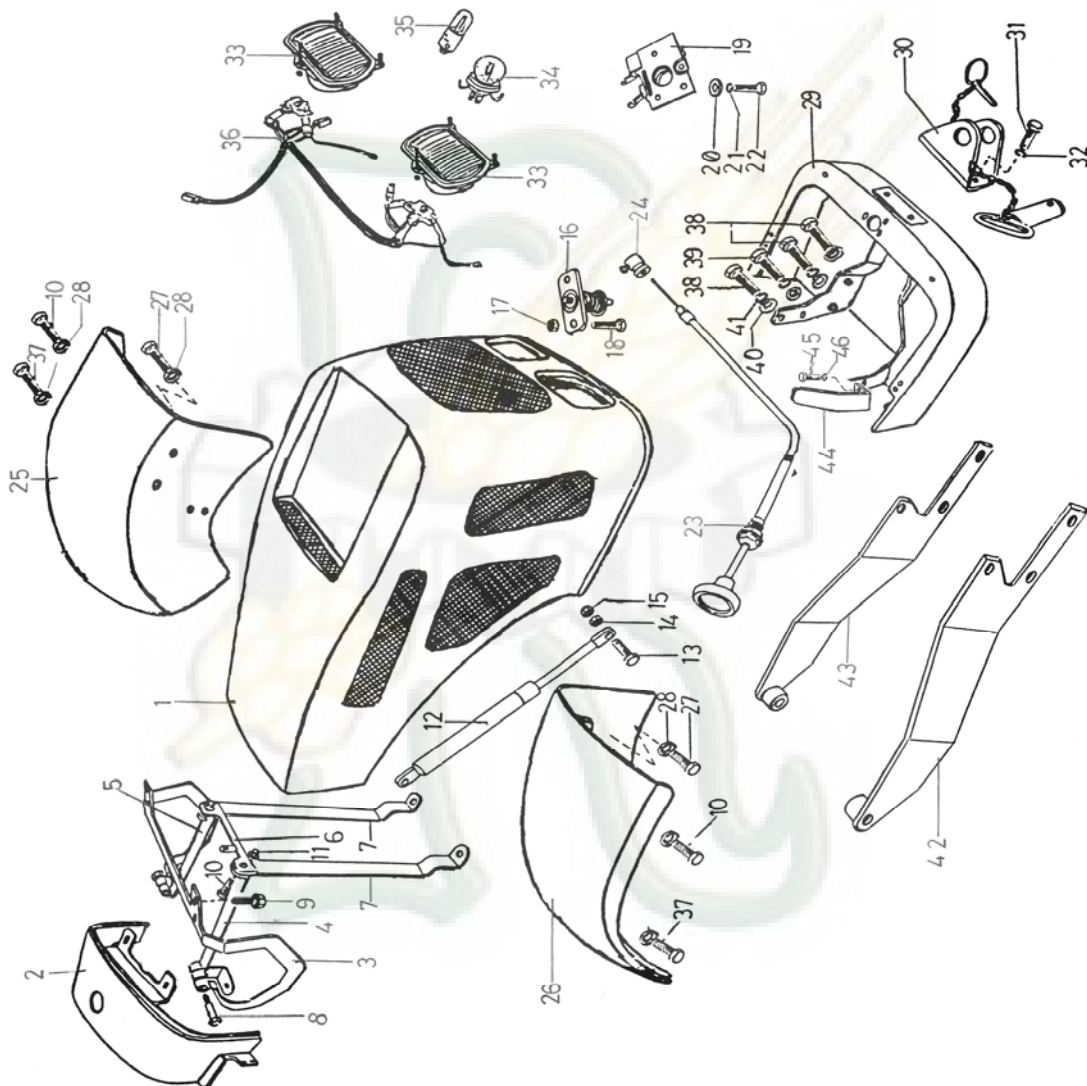

TRACTOR TIPO 9100

 Dibujo N Design N 1 Dessin N		CAPOT, GUARDABARROS Y SOPORTES DELANTEROS. FRONT FITMENTS, MUDGUARD AND HOOD CAPOT, GARDE-BOUE ET SUPPORT DEVANT						Pag. 2	
Pos.	Ref.	Denominación Description Designation	Can. Q. Qant.	Sustitu. Por Subs. By Susbs. Pat	Can. Q. Qant.	Sustituye a. Subs. For Susbs.â	Can. Q. Qant.	Observaciones Remarks Observations	
1	813274	Caperuza Hood Capot	1						
2	813151	Tapa de depósito Tank cover Couvercle reservoir	1						
3	813147	Bisagra Hinge Charnière	1						
4	813140	Soporte derecho Right fitment Support droit	1						
5	813141	Soporte izquierdo Left fitment Support gauche	1						
6	813139	Pletina de unión Coupling plate Plaquette de assemble	1						
7	813137	Suplemento vertical Vertical shim Supplément vertical	2						
8	812401	Tornillo de giro Screw Vis	2						
9	874602	Tornillo Screw M8 x 20 Vis	4						
10	001030	Tornillo Screw M10 x 25 Vis	8						
11	875100	Tuerca Nut M10 Ecrou	2						
12	813262	Resorte de gas Shock absorber Amortisseur	1						
13	001100	Tornillo Screw M8 x 25 Vis	2						
14	005951	Tuerca Nut M8 Ecrou	2						
15	006650	Tuerca autoblocante Nut M8 Ecrou	2						
16	813113	Anclaje de cerradura Lock coupler Attelage serrure	1						

TRACTOR TIPO 9100

		CAPOT, GUARDABARROS Y SOPORTES DELANTEROS. FRONT FITMENTS, MUDGUARD AND HOOD CAPOT, GARDE-BOUE ET SUPPORT DEVANT						Pag. 3
Dibujo N Design N 1 Dessin N								
Pos.	Ref.	Denominación Description Designation	Can. Q. Qant.	Sustitu. Por Subs. By Susbs. Pat	Can. Q. Qant.	Sustituye a. Subs. For Susbs.â	Can. Q. Qant.	Observaciones Remarks Observations
17	875100	Tuerca Nut M8 Ecrou	2					
18	874601	Tornillo Screw M8 x 15 Vis	2					
19	813114	Cerradura Lock Serrure	1					
20	804048	Arandela Washer 6x18 Rondelle	3					
21	012950	Arandela elástica Spring washer Rondelle élastique	3					
22	001120	Tornillo Screw M6 x 15 Vis	3					
23	811941	Tirador Cable Câble	1					
24	806304	Prisionero de cable Cable setscrew Goujon	1					
25	813158	Guardabarros izquierdo Left mudguard Garde-boue gauche	1					
26	813157	Guardabarros derecho Right mudguard Garde-boue droit	1					
27	000320	Tornillo Screw M10 x 20 Vis	2					
28	007840	Arandela Washer Rondelle	6					
29	813127	Defensa de motor Engine cover Protection de moteur	1					
30	812277	Enganche delantero Front hitch Attelage avant	1					
31	001150	Tornillo Screw M12 x 25 Vis	2					
32	012980	Arandela elástica Spring washer Rondelle elastique	2					

TRACTOR TIPO 9100

 Dibujo N Design N 1 Dessin N		CAPOT, GUARDABARROS Y SOPORTES DELANTEROS. FRONT FITMENTS, MUDGUARD AND HOOD CAPOT, GARDE-BOUE ET SUPPORT DEVANT						Pag. 4
Pos.	Ref.	Denominación Description Designation	Can. Q. Qant.	Sustitu. Por Subs. By Susbs. Pat	Can. Q. Qant.	Sustituye a. Subs. For Susbs.â	Can. Q. Qant.	Observaciones Remarks Observations
33	806009	Faro completo Complete headlamp Phare complete	2					
34	756650	Lámpara de faro Lamp 12V - 45/40 W Lampe	2					
35	769300	Lámpara Lamp 12V - 4 W Lampe	2					
36	811036	Instalación de faros Head-light equipment Installation de phare	1					
37	001130	Tornillo Screw M10 x 20 Vis	6					
38	001680	Tornillo Screw M14 x 35 Vis	6					
39	804381	Tornillo Screw M14 x 45 Vis	2					
40	809107	Arandela Washer Rondelle	8					
41	012990	Arandela elástica Spring washer Rondelle élastique	6					
42	812950	Refuerzo izquierdo Left reinforcement Renforcement gauche	1					
43	812951	Refuerzo derecho Right reinforcement Renforcement droit	1					
44	813214	Chapa de sujeción Fastening plate Plaquette de ancrage	2					
45	001260	Tornillo Screw M6 x 20 Vis	2					
46	804048	Arandela Washer Rondelle	2					

TRACTOR TIPO 9100



Dibujo N
Design N 2
Dessin N

MOTOR Y PROTECCIONES ENGINE AND COVERS MOTEUR ET PROTECTEURS MOD. 9100

Pag.
5

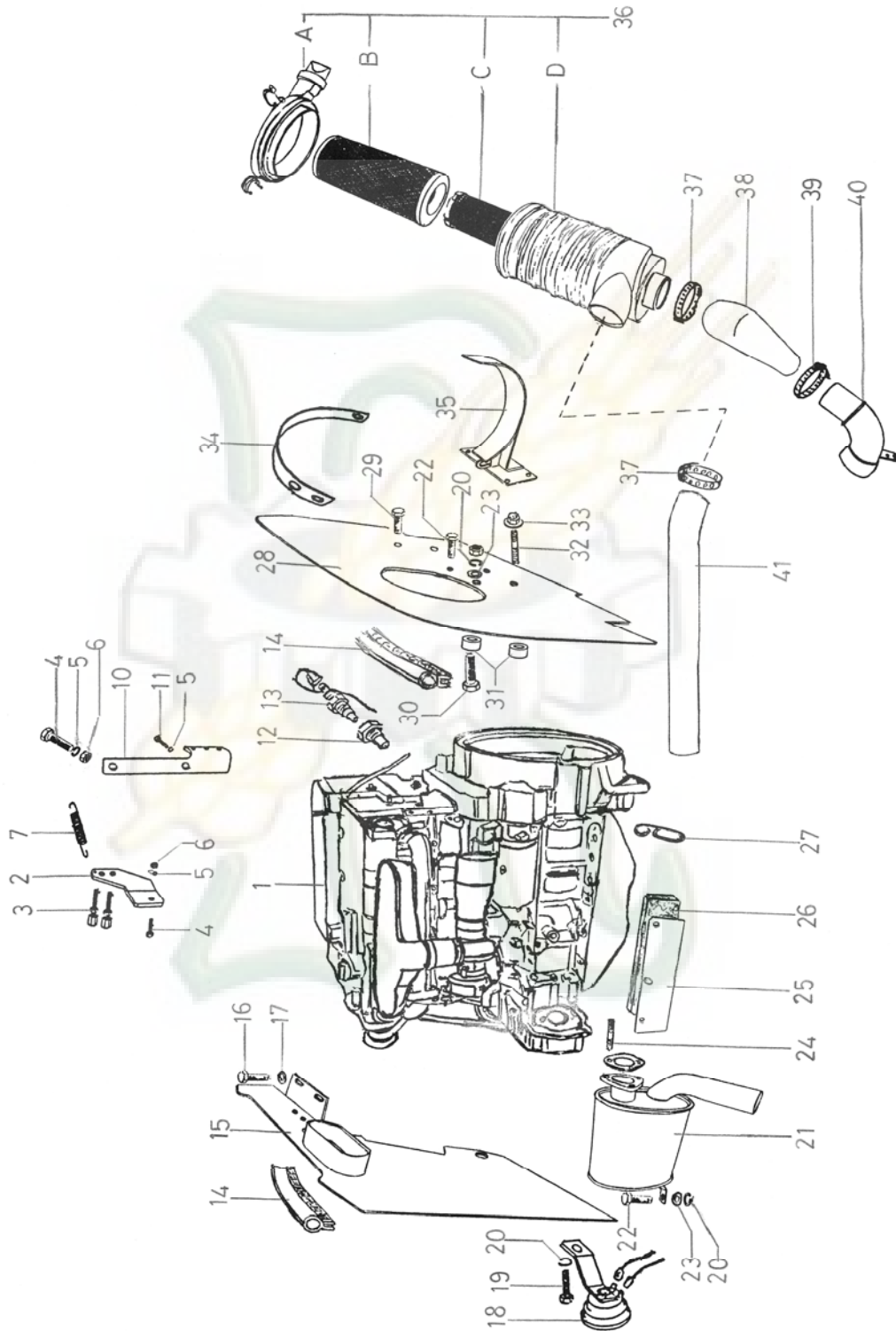

TRACTOR TIPO 9100

 Dibujo N Design N 2 Dessin N		MOTOR Y PROTECCIONES ENGINE AND COVERS MOTEUR ET PROTECTEURS MOD. 9100						Pag. 6
Pos.	Ref.	Denominación Description Designation	Can. Q. Qant.	Sustitu. Por Subs. By Susbs. Pat	Can. Q. Qant.	Sustituye a. Subs. For Susbs.â	Can. Q. Qant.	Observaciones Remarks Observations
1	813102	Motor Engine Moteur	1					
2	809751	Chapa tope cables Butt plaque Sabot de câble	1					
3	805218	Tensor de cables Cable turnbuckle Tendeur de câble	2					
4	001420	Tornillo Screw M6 x 25 Vis	2					
5	012950	Arandela elástica Spring washer Rondelle élastique	3					
6	005930	Tuerca Nut M6 Ecrou	3					
7	806343	Muelle Spring Ressort	1					
8	-							
9	-							
10	809752	Chapa balancín Working beam plate Plaquette de cane	1					
11	001260	Tornillo Screw M6 x 20 Vis	4					
12	809220	Tapón termoresistencia Thermoregulator plug Bouchon de thermoregulateur	1					
13	809219	Termoresistencia Thermoregulator Thermoregulateur	1					
14	809607	Goma de apoyo Rubber Cautchout	x					
15	813131	Chapa de separación Separator plate Plaquette trieuse	1					
16	001120	Tornillo Screw M6 x 15 Vis	2					

TRACTOR TIPO 9100

 Dibujo N Design N 2 Dessin N		MOTOR Y PROTECCIONES ENGINE AND COVERS MOTEUR ET PROTECTEURS MOD. 9100						Pag. 7
Pos.	Ref.	Denominación Description Designation	Can. Q. Qant.	Sustitu. Por Subs. By Susbs. Pat	Can. Q. Qant.	Sustituye a. Subs. For Susbs.â	Can. Q. Qant.	Observaciones Remarks Observations
17	007801	Arandela Washer B-6 Rondelle	2					
18	029600	Claxon Horn button Avertisseur	1					
19	000280	Tornillo Screw Vis	1					
20	012960	Arandela elástica Spring washer Rondelle élastique	4					
21	813105	Silenciador Muffler Silencieux d'échappement	1					
22	001020	Tornillo Screw M8 x 15 Vis	3					
23	761520	Arandela Washer Rondelle	3					
24	004540	Espárrago Stud Goujon	4					
25	813507	Chapa de protección Protection plate Protecteur	1					
26	813508	Termoaislante Thermal insulator Thermoisolant	1					
27	803233	Guía de cables Cable drive Guide de câble	1					
28	813132	Chapa de separación Separator plate Plaquette trieuse	1					
29	001090	Tornillo Screw M8 x 20 Vis	1					
30	001350	Tornillo Screw M6 x 30 Vis	2					
31	802283	Casquillo Bush Bague	2					
32	004360	Espárrago Stud Goujon	1					

TRACTOR TIPO 9100

 Dibujo N Design N 2 Dessin N		MOTOR Y PROTECCIONES ENGINE AND COVERS MOTEUR ET PROTECTEURS MOD. 9100						Pag. 8
Pos.	Ref.	Denominación Description Designation	Can. Q. Qant.	Sustitu. Por Subs. By Susbs. Pat	Can. Q. Qant.	Sustituye a. Subs. For Susbs.â	Can. Q. Qant.	Observaciones Remarks Observations
33	875000	Tuerca Nut M8 Ecrou	1					
34	809609	Abrazadera de filtro Filter clamp Bride de filtre	1					
35	813142	Soporte de filtro Filter support Support de filtre	1					
36	812714	Filtro completo Complete filter Filtre complet	1					
A		Tapa de filtro Filter cover Couvercle	1					
B	810572	Filtro Filter Filtre	1					
C	810573	Filtro Filter Filtre	1					
D		Cuerpo de filtro Filter body Corps de filtre	1					
37	809386	Abrazadera Clamp 70 - 90 Bride	2					
38	809601	Codo de filtro Filter elbow Coude de filtre	1					
39	807324	Abrazadera Clamp 50 - 70 Bride	1					
40	813145	Colector de admisión Inlet manifold Accouplement d'aspiration	1					
41	813163	Manguito de admisión Intake hose Tuyau de admission	1					

TRACTOR TIPO 9100



Dibujo N
Design N 4
Dessin N

SISTEMA DE EMBRAGUE CLUTCH SYSTEM SYSTEME D'EMBRAYAGE

Pag.
13

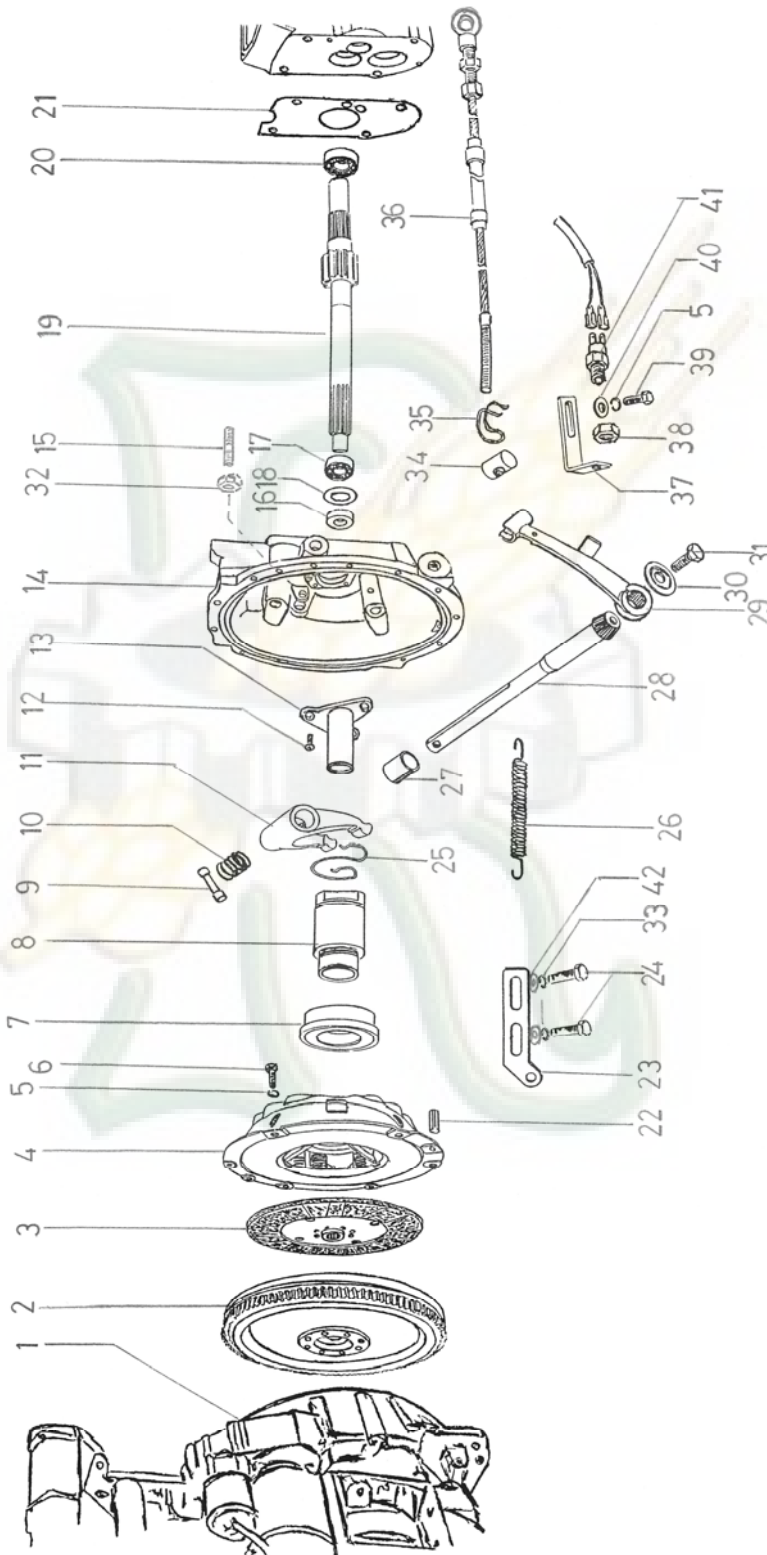

TRACTOR TIPO 9100

 Dibujo N Design N 4 Dessin N		SISTEMA DE EMBRAGUE CLUTCH SYSTEM SYSTEME D'EMBRAYAGE						Pag. 14	
Pos.	Ref.	Denominación Description Designation	Can. Q. Qant.	Sustitu. Por Subs. By Susbs. Pat	Can. Q. Qant.	Sustituye a. Subs. For Susbs.â	Can. Q. Qant.	Observaciones Remarks Observations	
1	811089	Carcasa de embrague Clutch housing Carter d'embrayage	1						
2	811088	Volante de embrague Clutch wheel Volant d'embrayage	1						
3	797850	Disco de embrague Clutch plate Disque d'embrayage	1						
4	801642	Maza de embrague Pressure plate Plateau d'embrayage	1						
5	012820	Arandela elástica Spring washer A-10 Rondelle élastique	10						
6	001130	Tornillo hexagonal Screw M10 x 20 Vis	7						
7	756290	Cojinete de empuje Clutch release Butée d'embrayage	1						
8	811078	Soporte de cojinete Clutch support Support butée	1						
9	257081	Pasador Pin Goupille	1						
10	782970	Resorte Spring Ressort	1						
11	798710	Horquilla de embrague Clutching fork Fourchette d'embrayage	1						
12	804976	Tornillo avellanado Screw M8 x 15 Vis	3						
13	811080	Guía de empujador Bearing sleeve Guide	1						
14	811084	Carcasa de embrague Clutch housing Carter d'embrayage	1						
15	798980	Espárrago Stud M10 x 50 Goujon	10						
16	019790	Retén Seal Bague	1						

TRACTOR TIPO 9100

 Dibujo N Design N 4 Dessin N		SISTEMA DE EMBRAGUE CLUTCH SYSTEM SYSTEME D'EMBRAYAGE						Pag. 15	
Pos.	Ref.	Denominación Description Designation	Can. Q. Qant.	Sustitu. Por Subs. By Susbs. Pat	Can. Q. Qant.	Sustituye a. Subs. For Susbs.â	Can. Q. Qant.	Observaciones Remarks Observations	
17	801680	Rodamiento Bearing Roulement	1						
18	801728	Arandela de distancia Washer Rondelle	1						
19	812816	Eje primario Main shaft gear Engrange arbre princip.	1						
20	025820	Rodamiento Bearing Roulement	1						
21	041461	Junta carcasa de embrague Gasket Joint	1						
22	016170	Pasador elástico Split pin 8 x 20 Goupille	2						
23	811579	Soporte de muelle Spring support Support de ressort	1						
24	001020	Tornillo hexagonal Screw M8 x 15 Vis	1						
25	798720	Muelle de fijación Holding spring Ressort	1						
26	791800	Resorte palanca embrague Spring Ressort	1						
27	803614	Casquillo GLY Bush Bague	1						
28	792340	Eje de embrague Clutch shaft Arbre d'embrayage	1						
29	810490	Palanca de embrague Coupling lever Doigt d'embrayage	1						
30	257131	Arandela de seguridad Safety washer Rondelle de securite	1						
31	001090	Tornillo hexagonal Screw M8 x 20 Vis	1						
32	800630	Tuerca Nut M10 Ecrou	10						

TRACTOR TIPO 9100

 Dibujo N Design N 4 Dessin N		SISTEMA DE EMBRAGUE CLUTCH SYSTEM SYSTEME D'EMBRAYAGE						Pag. 16	
Pos.	Ref.	Denominación Description Designation	Can. Q. Qant.	Sustitu. Por Subs. By Susbs. Pat	Can. Q. Qant.	Sustituye a. Subs. For Susbs.â	Can. Q. Qant.	Observaciones Remarks Observations	
33	012960	Arandela elástica Spring washer A-8 Rondelle élastique	2						
34	126540	Bulón de reglaje Power setting bolt Boulon de reglage	1						
35	126760	Muelle de fijación Locking spring Ressort de blocage	1						
36	813052	Cable de embrague Clutch cable Câble d'embrayage	1						
37	810475	Chapa soporte Support Support	1						
38	006380	Tuerca hexagonal Nut M14 x 1'5 Ecrou	1						
39	001030	Tornillo hexagonal Screw M10 x 25 Vis	1						
40	007840	Arandela plana Washer Rondelle	1						
41	806931	Interruptor de embrague Clutch switch Interrupteur d'embrayage	1						
42	007820	Arandela Washer Ø8 Rondelle	2						

TRACTOR TIPO 9100



Dibujo N
Design N **5**
Dessin N

CAJA DE CAMBIOS DELANTERA FRONT GEARBOX BOITE DE VITESSES AVANT

Pag.
17

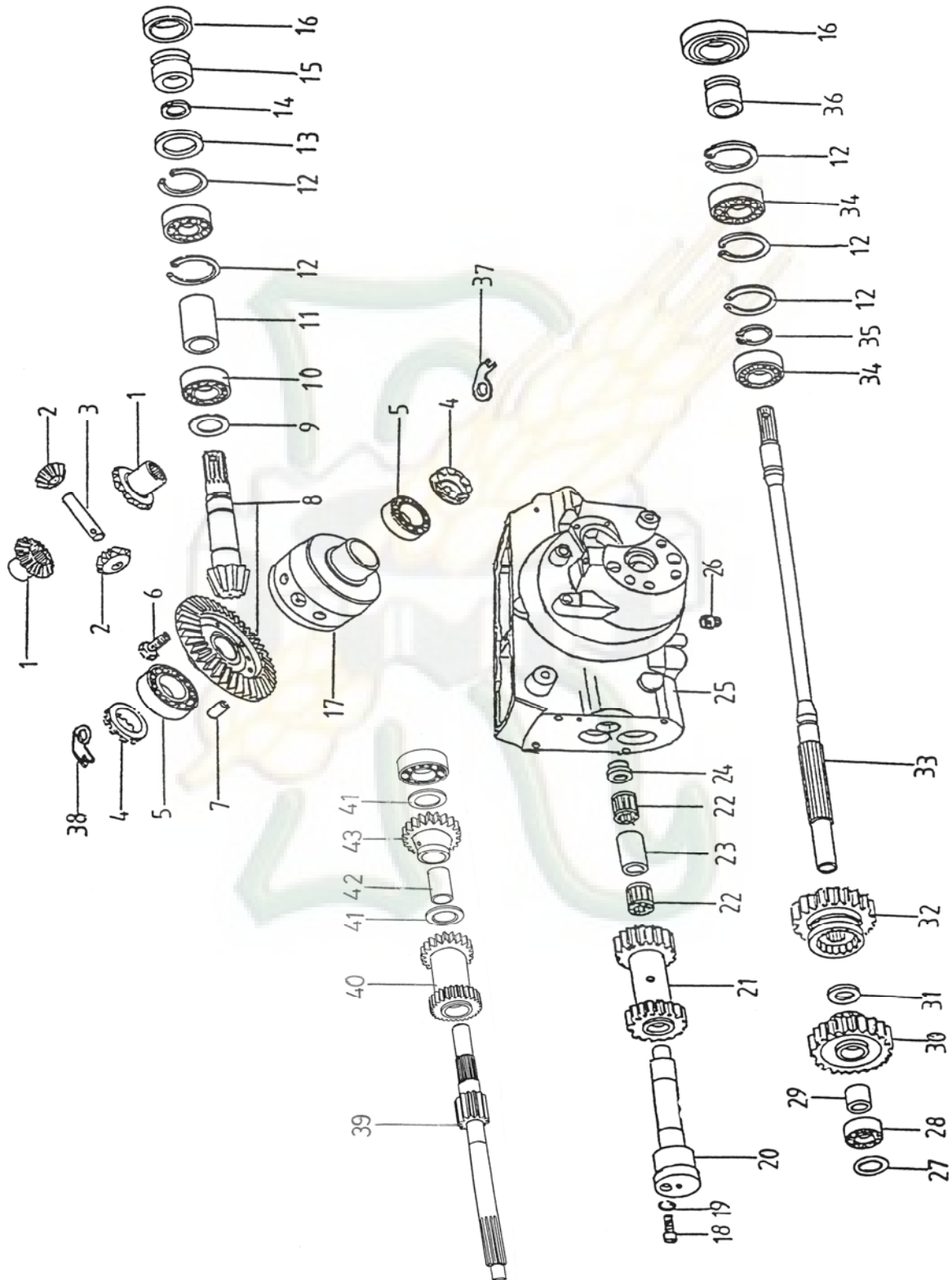

TRACTOR TIPO 9100

 Dibujo N Design N 5 Dessin N		CAJA DE CAMBIOS DELANTERA FRONT GEARBOX BOITE DE VITESSES AVANT						Pag. 18	
Pos.	Ref.	Denominación Description Designation	Can. Q. Qant.	Sustitu. Por Subs. By Susbs. Pat	Can. Q. Qant.	Sustituye a. Subs. For Susbs.â	Can. Q. Qant.	Observaciones Remarks Observations	
1	768200	Planetario Differential side gear Pignon planétaire	2						
2	768210	Satélite Differential pinion Satellite	2						
3	256081	Bulón de diferencial Differential pinion shaft Axe de satellite	1						
4	041711	Tuerca de reglaje dif. Nut Ecrou	2						
5	751360	Rodamiento cónico Taper roller bearing Roulement conique	2						
6	800125	Tornillo hexagonal Screw M8 x 25 Vis	4						
7	800184	Pasador elástico Pin 9 x 20 Goupille	3						
8	803701	Conjunto piñón corona Pinion and crown Couple conique	1						
8a	749080	Corona de diferencial Crown wheel Couronne différentiel	1						
8b	802317	Piñón cónico dif. Differential pinion Pignon différentiel	1						
9	010740 010750 753630	Arandela de distancia Washer 30 x 41'5 Rondelle	X						
10	767890	Rodamiento Ball bearing 2306 Roulement à billes	1						
11	775140	Casquillo distanciador Spacer Entretoise	1						
12	013950	Arandela seeger Spring ring Bague	5						
13	742830	Arandela tope Washer Rondelle	1						
14	775150	Tuerca de fijación Nut Ecrou	1						

TRACTOR TIPO 9100

 Dibujo N Design N 5 Dessin N		CAJA DE CAMBIOS DELANTERA FRONT GEARBOX BOITE DE VITESSES AVANT						Pag. 19
Pos.	Ref.	Denominación Description Designation	Can. Q. Qant.	Sustitu. Por Subs. By Susbs. Pat	Can. Q. Qant.	Sustituye a. Subs. For Susbs.â	Can. Q. Qant.	Observaciones Remarks Observations
15	775250	Casquillo apoyo retén Bush Bague	1					
16	755880	Retén doble labio Seal 45 x 72 x 10 Bague	2					
17	768191	Carcasa de diferencial Differential case Carter de differentiel	1					
18	002190	Tornillo cilíndrico Screw M10 x 20 Vis	3					
19	012820	Arandela grower Spring washer Rondelle grower	1					
20	799360	Eje soporte piñón inv. Reverse idler gear shaft Arbre de marche arrière	1					
21	812819	Piñón inversor Reverse gear Engranage de marche arrière	1					
22	787950	Corona de agujas Roller racer Couronne d'roulett	2					
23	799530	Tubo de distancia Spacer Entretoise	1					
24	041541	Casquillo tope Bush Bague	1					
25	812973	Carter delantero Front casing Carter avant	1					
26	801239	Tapón de purga Plug Bouchon	1					
27	010900	Arandela de distancia Washer Rondelle	1					
28	751350	Rodamiento Bearing 306 NUP Roulement	1					
29	743320	Casquillo de bronce Bush Bague	1					
30	802334	Rueda loca Idier pinion Pignon	1					

TRACTOR TIPO 9100

 Dibujo N Design N 5 Dessin N		CAJA DE CAMBIOS DELANTERA FRONT GEARBOX BOITE DE VITESSES AVANT						Pag. 20
Pos.	Ref.	Denominación Description Designation	Can. Q. Qant.	Sustitu. Por Subs. By Susbs. Pat	Can. Q. Qant.	Sustituye a. Subs. For Susbs.â	Can. Q. Qant.	Observaciones Remarks Observations
31	165990	Arandela de distancia Washer Rondelle	1					
32	813473	Piñón desplazable Sliding gear Pignon baladeur	1					
33	743300	Eje principal Mains shaft Arbre principal	1					
34	025840	Rodamiento Bearing 6306 Roulement	2					
35	253080	Arandela seeger Spring ring 30a x 2 Bague	1					
36	741400	Casquillo apoyo retén Bush Bague	1					
37	041781	Chapa de seguridad izda. Left safety plate Plaque de securite gauche	1					
38	203151	Chapa de seguridad dcha. Right safety plate Plaque de securite droit	1					
39	812816	Eje primario Main shaft gear Engrenage arbre princip.	1					
40	812817	Engranaje Gear M-L Engrenage	1					
41	812954	Arandela Washer 25x40x2 Rondelle	2					
42	812953	Casquillo de bronce Bush Bague	1					
43	812818	Rueda loca Gear L Engrenage	1					

TRACTOR TIPO 9100



Dibujo N
Design N 6
Dessin N

CUERPO DE ARTICULACIÓN DELANTERO FRONT YOKE BODY CORPS D'ARTICULATION AVANT

Pag.
21

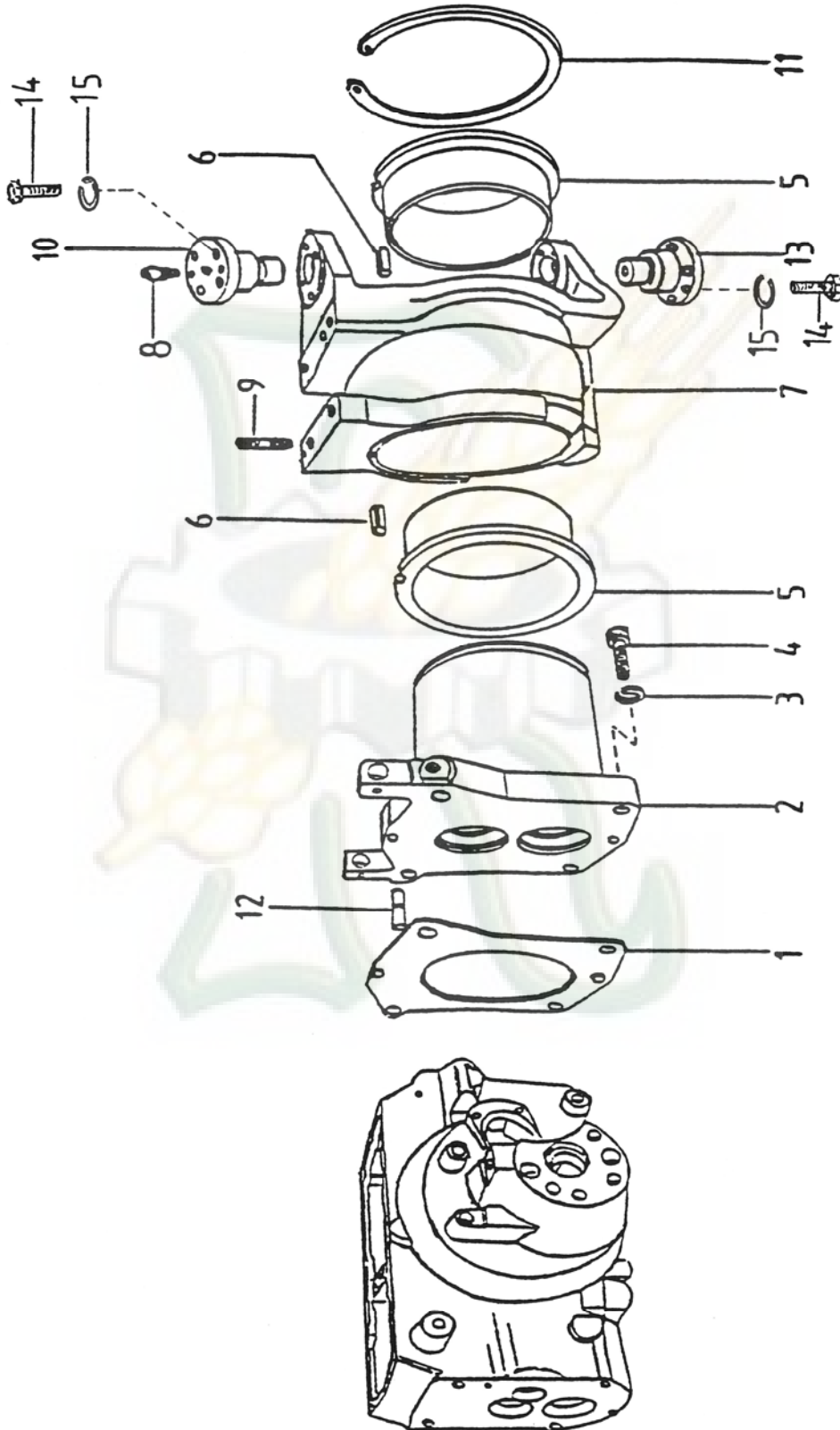

TRACTOR TIPO 9100

 Dibujo N Design N 6 Dessin N		CUERPO DE ARTICULACIÓN DELANTERO FRONT YOKE BODY CORPS D'ARTICULATION AVANT						Pag. 22
Pos.	Ref.	Denominación Description Designation	Can. Qty. Quant.	Sustitu. Por Subs. By Susbs. Pat	Can. Qty. Quant.	Sustituye a. Subs. For Susbs.â	Can. Qty. Quant.	Observaciones Remarks Observations
1	792900	Junta Gasket Joint	1					
2	775220	Cilindro de giro Turn cylinder Cylindre giratoire	1					
3	012850	Arandela grower Spring washer Rondelle grower	4					
4	797380	Tornillo cilíndrico Screw Vis	4					
5	795300	Casquillo de giro Bush Bague	2					
6	016180	Pasador elástico Split pin Goupille élastique	2					
7	802307	Cuerpo de articulación Joint body Corps d'articulation	1					
8	784920	Engrasador recto Lubricator Graisseur	1					
9	763860	Espárrago Stud M-14 x 50 Goujon	4					
10	804546	Eje de giro superior Main shaft Arbre	1					
11	791630	Arandela seeger Spring ring 180 a x 4 Bague	1					
12	016311	Pitón guía Centering pin Goujon centrage	2					
13	790500	Eje de giro inferior Main shaft Arbre	1					
14	001270	Tornillo hexagonal Screw M-10 x 30 Vis	8					
15	012970	Arandela elástica Spring washer M-10 Rondelle élastique	8					

TRACTOR TIPO 9100



Dibujo N
Design N 7
Dessin N

CUERPO DE ARTICULACIÓN TRASERO REAR YOKE BODY CORPS D'ARTICULATION ARRIERE

Pag.
23

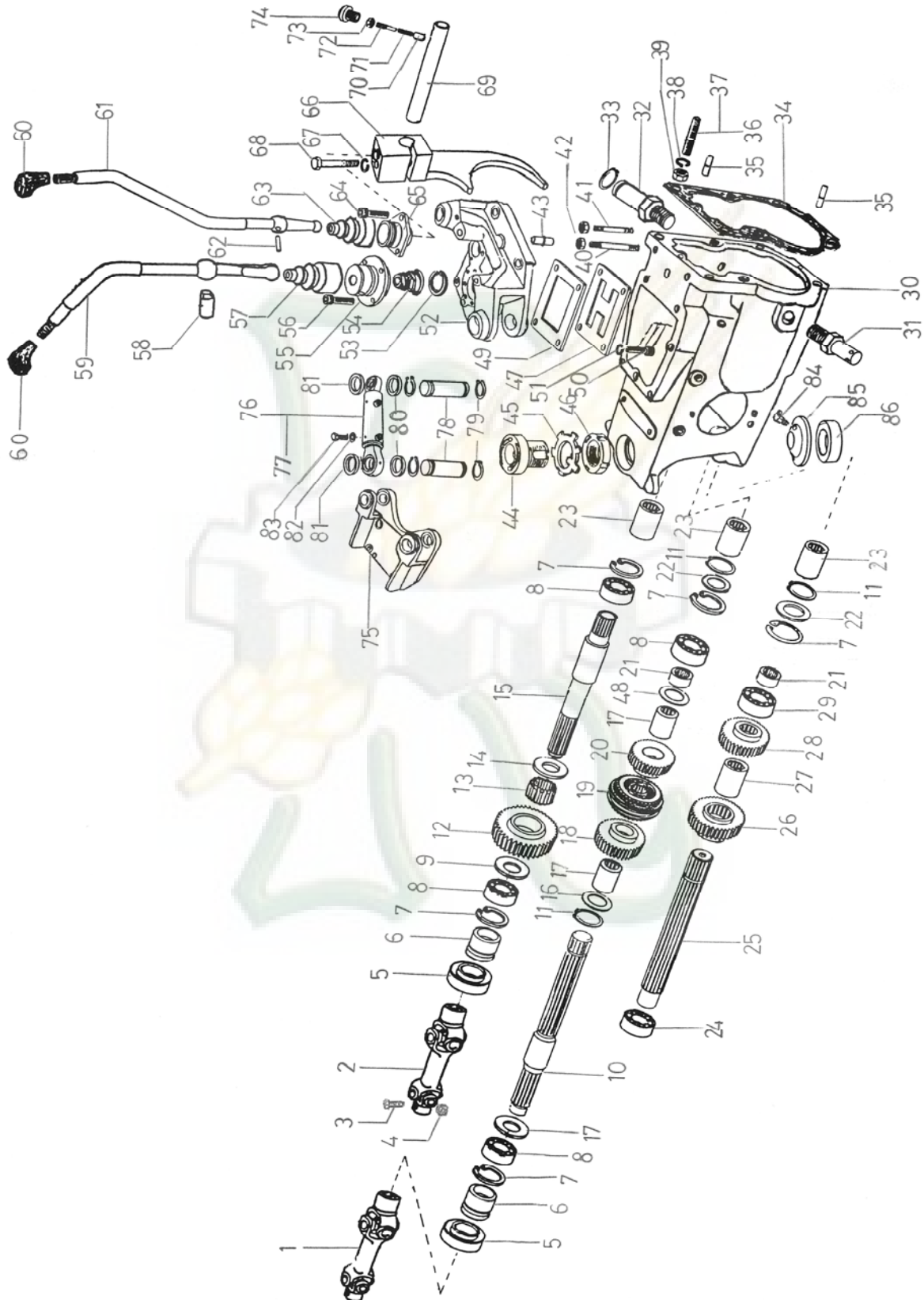

TRACTOR TIPO 9100

 Dibujo N Design N 7 Dessin N		CUERPO DE ARTICULACIÓN TRASERO REAR YOKE BODY CORPS D'ARTICULATION ARRIERE						Pag. 24
Pos.	Ref.	Denominación Description Designation	Can. Q. Qant.	Sustitu. Por Subs. By Susbs. Pat	Can. Q. Qant.	Sustituye a. Subs. For Susbs.â	Can. Q. Qant.	Observaciones Remarks Observations
1	792750	Cruceta inferior Lower universal wheel joint Pivot de sûreté	1					
2	792745	Cruceta superior Upper universal wheel joint Pivot de sûreté	1					
3	135380	Tornillo Screw M8 x 55 Vis	2					
4	006650	Tuerca Nut M10 Ecrou	2					
5	755880	Retén Seal 45 x 72 x 10 Bague	2					
6	741400	Casquillo Bush Bague	2					
7	013950	Anillo seeger Spring ring Bague	4					
8	025840	Rodamiento Bearing Roulement	4					
9	812792	Arandela de distancia Spacer washer Rondelle de entretoise	1					
10	812782	Eje inferior Lower shaft Axe inferieur	1					
11	013360	Anillo seeger Spring ring Bague	3					
12	812778	Rueda loca Loose gear Engrenage	1					
13	812909	Corona de agujas Bearing Roulement	1					
14	912793	Arandela de distancia Spacer washer Rondelle de entretoise	1					
15	812783	Eje superior Upper shaft Axe superieur	1					
16	812789	Arandela de distancia Spacer washer Rondelle de entretoise	4					

TRACTOR TIPO 9100

 Dibujo N Design N 7 Dessin N		CUERPO DE ARTICULACIÓN TRASERO REAR YOKE BODY CORPS D'ARTICULATION ARRIERE						Pag. 25
Pos.	Ref.	Denominación Description Designation	Can. Q. Qant.	Sustitu. Por Subs. By Susbs. Pat	Can. Q. Qant.	Sustituye a. Subs. For Susbs.â	Can. Q. Qant.	Observaciones Remarks Observations
17	811374	Casquillo Bush Bague	6					
18	812779	Piñón sincronizador Gear Engrenage	1					
19	811381	Sincronizador Synchronizer Synchronisateur	1					
20	812780	Piñón sincronizador Gear Engrenage	1					
21	812773	Casquillo estriado Bush Bague	1					
22	812942	Arandela de distancia	1					
	812943	Spacer washer						
	812944	Rondelle de entretoise						
23	812787	Casquillo Bush Bague	3					
24	025820	Rodamiento Bearing Roulement	1					
25	812781	Eje soporte Support shaft Axe support	1					
26	812776	Piñón intermedio Gear Engrenage	1					
27	811378	Casquillo separador Spacer bush Bague de entretoise	1					
28	812777	Piñón intermedio Gear Engrenage	1					
29	025730	Rodamiento Bearing Roulement	1					
30	812758	Cuerpo de articul. trasero Backward yoke body Corps d'articulation arriere	1					
31	762240	Soporte de giro Swivel screw Vis á tourner	1					
32	801801	Soporte de giro Swivel screw Vis á tourner	1					

TRACTOR TIPO 9100

 Dibujo N Design N 7 Dessin N		CUERPO DE ARTICULACIÓN TRASERO REAR YOKE BODY CORPS D'ARTICULATION ARRIERE						Pag. 26	
Pos.	Ref.	Denominación Description Designation	Can. Q. Qant.	Sustitu. Por Subs. By Susbs. Pat	Can. Q. Qant.	Sustituye a. Subs. For Susbs.â	Can. Q. Qant.	Observaciones Remarks Observations	
33	013340	Anillo seeger Spring ring Bague	1						
34	812790	Junta Gasket Joint	1						
35	016311	Pitón guía Centering pin Goujon de centrage	2						
36	753370	Espárrago Stud M14x40 Goujon	4						
37	763860	Espárrago Stud M14x40 Goujon	2						
38	012990	Arandela elástica Spring washer Rondelle élastique	6						
39	005990	Tuerca Nut M14 Ecrou	6						
40	812912	Espárrago Stud M12x85 Goujon	2						
41	804012	Espárrago Stud M12x45 Goujon	4						
42	006730	Tuerca Nut M12 Ecrou	8						
43	742700	Pitón guía Centering pin Goujon de centrage	2						
44	804547	Casquillo de giro Bush Bague	1						
45	803461	Arandela de seguridad Safety washer Rondelle de securite	1						
46	803460	Tuerca de seguridad Safety nut Ecrou de securite	1						
47	802357	Chapa H Gearshift plate Plaquette de levier de vitesses	1						
48	812944	Arandela de distancia Spacer washer Rondelle de entretoise	4						

TRACTOR TIPO 9100

 Dibujo N Design N 7 Dessin N		CUERPO DE ARTICULACIÓN TRASERO REAR YOKE BODY CORPS D'ARTICULATION ARRIERE						Pag. 27
Pos.	Ref.	Denominación Description Designation	Can. Q. Qant.	Sustitu. Por Subs. By Susbs. Pat	Can. Q. Qant.	Sustituye a. Subs. For Susbs.â	Can. Q. Qant.	Observaciones Remarks Observations
49	812964	Suplemento Form shim Supplement	1					
50	002170	Tornillo Screw Vis	4					
51	012960	Arandela elástica Spring washer Rondelle élastique	4					
52	812760	Tapa Cover Couvercle	1					
53	013800	Anillo seeger Spring ring Bague	1					
54	042311	Muelle Spring Ressort	1					
55	812762	Cojinete esférico Swivel bearing Roulement pivotant	1					
56	002170	Tornillo cilíndrico Screw Vis	4					
57	804180	Fuelle de protección Rubber bellows Soufflet de caoutchouc	1					
58	049931	Chaveta Cotter Clavette	1					
59	811774	Palanca de cambio Gearshift lever Lever de changement	1					
60	801083	Pomo Knob Poignée	2					
61	812797	Palanca de inversor Gearshift lever Lever de changement	1					
62	812979	Pasador Pin Goupille	1					
63	042321	Fuelle de protección Rubber bellows Soufflet de caoutchouc	1					
64	002170	Tornillo cilíndrico Screw M8 x 20 Vis	3					

TRACTOR TIPO 9100

 Dibujo N Design N 7 Dessin N		CUERPO DE ARTICULACIÓN TRASERO REAR YOKE BODY CORPS D'ARTICULATION ARRIERE						Pag. 28
Pos.	Ref.	Denominación Description Designation	Can. Q. Qant.	Sustitu. Por Subs. By Susbs. Pat	Can. Q. Qant.	Sustituye a. Subs. For Susbs.â	Can. Q. Qant.	Observaciones Remarks Observations
65	812763	Soporte de palanca Lever seating Support de levier	1					
66	812764	Horquilla de cambio Gearshift fork Lever de changement	1					
67	012820	Arandela elástica Spring washer Rondelle élastique	1					
68	000550	Tornillo Screw M10 x 55 Vis	1					
69	812786	Barra de cambio Gearshift lever Lever de changement	1					
70	789380	Bulón posicionador Positioning bush Bague de fixation	1					
71	789190	Muelle Spring Ressort	1					
72	813313	Tornillo guía Screw Vis	1					
73	005890	Tuerca Nut Ecrou	1					
74	813314	Tornillo Screw Vis	1					
75	812761	Soporte delantero Front base plate Support avant	1					
76	813094	Cilindro derecho Right cylinder Cylindre droit	1					
77	813095	Cilindro izquierdo Left cylinder Cylindre gauche	1					
78	767870	Bulón de cilindro Pin Pivot	4					
79	013380	Anillo seeger Spring ring Bague	8					
80	812328	Casquillo inferior Lower bush Bague inferieur	4					

TRACTOR TIPO 9100



Dibujo N
Design N **8**
Dessin N

FRENO DE MANO HANDBRAKE FREIN Á MAIN

Pag.
30

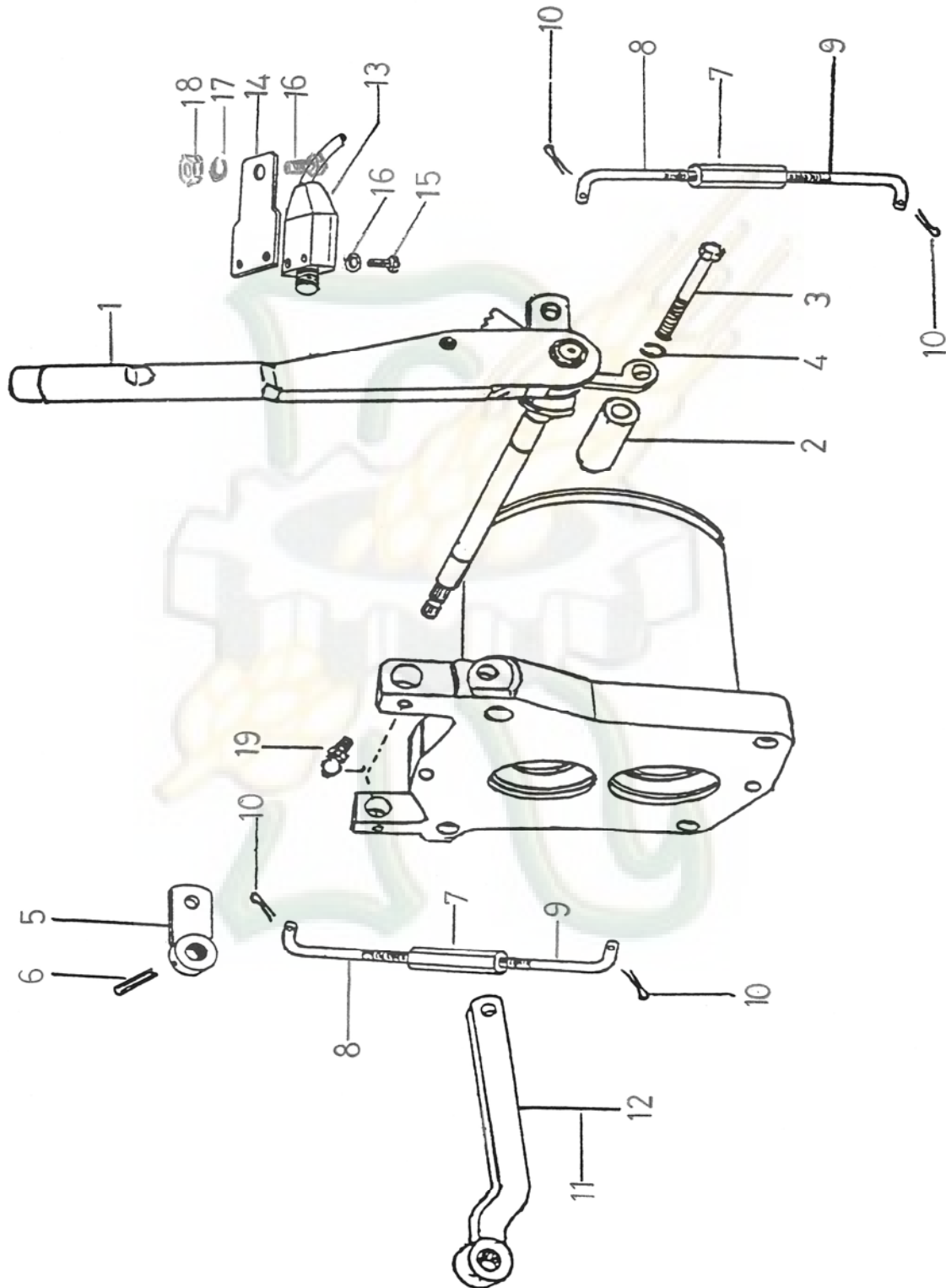

TRACTOR TIPO 9100

 Dibujo N Design N 8 Dessin N		FRENO DE MANO HANDBRAKE FREIN Á MAIN						Pag. 31
Pos.	Ref.	Denominación Description Designation	Can. Q. Qant.	Sustitu. Por Subs. By Susbs. Pat	Can. Q. Qant.	Sustituye a. Subs. For Susbs.â	Can. Q. Qant.	Observaciones Remarks Observations
1	802810	Freno de mano Handbrake Frein á main	1					
2	759630	Casquillo distanciador Spacer bush Bague de entretoise	1					
3	000410	Tornillo Screw M6 x 5 Vis	1					
4	012960	Arandela elástica Spring washer Rondelle élastique	1					
5	793670	Brazo estriado Lever arm Bras de levier	1					
6	015980	Pasador elástico Split pin Goupille fendue	1					
7	806211	Tensor Turnbuckle Tendeur	2					
8	811417	Tirante R/izquierda Tie rod Tirante R/izquierda	2					
9	811418	Tirante R/derecha Tie rod Tirante R/izquierda	2					
10	014600	Pasador de aletas Cotter pin Broche d'attelage	4					
11	757250	Palanca derecha Right lever Lever droit	1					
12	757240	Palanca izquierda Left lever Lever gauche	1					
13	113189	Interruptor de freno Brake switch Interrupteur	1					
14	811478	Soporte de interruptor Switch stand Support de interrupteur	1					
15	001470	Tornillo Screw M5 x 12 Vis	2					
16	001020	Tornillo Screw 8 x 15 Vis	1					

TRACTOR TIPO 9100



Dibujo N
Design N **9**
Dessin N

FRENO Y BLOQUEO DELANTERO BRAKE SYSTEM SYSTEME DE FREIN

Pag.
33

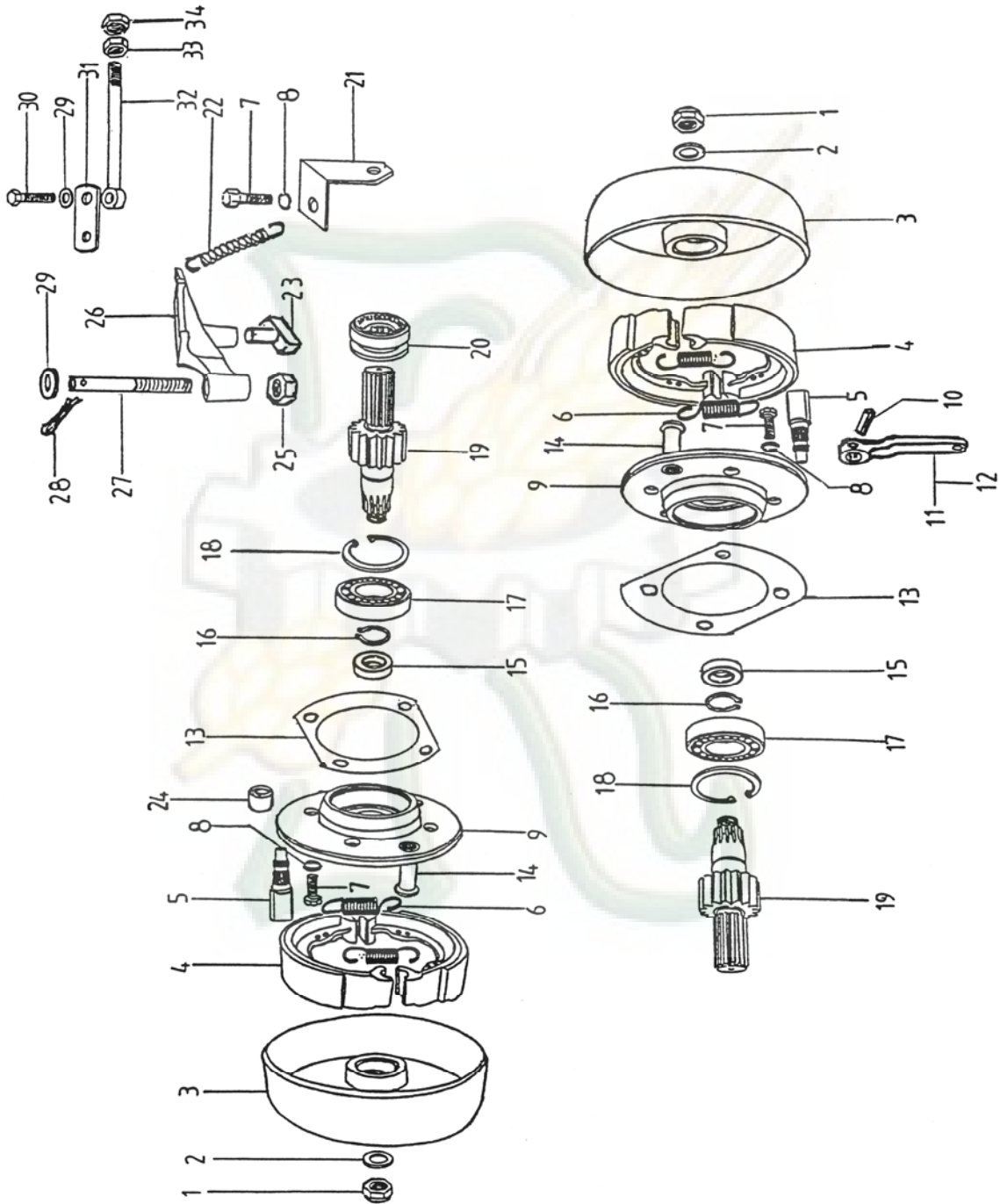

TRACTOR TIPO 9100

 Dibujo N Design N 9 Dessin N		FRENO Y BLOQUEO DELANTERO BRAKE SYSTEM SYSTEME DE FREIN						Pag. 34
Pos.	Ref.	Denominación Description Designation	Can. Q. Qant.	Sustitu. Por Subs. By Susbs. Pat	Can. Q. Qant.	Sustituye a. Subs. For Susbs.â	Can. Q. Qant.	Observaciones Remarks Observations
1	803557	Tuerca de cierre Nut M20 x 1 Ecrou	2					
2	010030	Arandela de distancia Washer Rondelle	2					
3	256631	Tambor de freno Brake drum Tambour de frein	2					
4	042101	Zapata de freno Brake shoe Mâchoire de frein	2					
5	795210	Escéntrica de freno Brake cam Came de frein	2					
6	041990	Muelle de zapatas Spring Ressort	4					
7	001030	Tornillo hexagonal Screw M10 x 25 Vis	9					
8	012970	Arandela grower Spring washer Rondelle grower	9					
9	795220	Plato de freno Brake disk Plateau de frein	2					
10	015980	Pasador elástico Split pin Goupille élastique	2					
11	757240	Palanca de freno izda. Left brake cam lever Lever came de frein gauche	1					
12	757250	Palanca de freno dcha. Right brake cam lever Lever de came de frein droite	1					
13	042041	Junta Gasket Joint	2					
14	042021	Bulón guía de zapata Anchor pin Support guide de machoire	2					
15	758210	Retén Seal 30 x 42 x 8 Bague	2					
16	253080	Arandela seeger Spring ring 30a x 2 Bague	2					

TRACTOR TIPO 9100

 Dibujo N Design N 9 Dessin N		FRENO Y BLOQUEO DELANTERO BRAKE SYSTEM SYSTEME DE FREIN						Pag. 35
Pos.	Ref.	Denominación Description Designation	Can. Q. Qant.	Sustitu. Por Subs. By Susbs. Pat	Can. Q. Qant.	Sustituye a. Subs. For Susbs.â	Can. Q. Qant.	Observaciones Remarks Observations
17	025710	Rodamiento Bearing 6206 Roulement	2					
18	013900	Arandela seeger Spring ring 62i x 2 Bague	2					
19	803549	Eje de freno Shaft Arbre	1					
20	256091	Desplazable de diferencial Bush Bague	1					
21	214620	Chapa resorte Platte Plate	1					
22	042271	Muelle tensor Spring Ressort	1					
23	813472	Pitón de cambio Sliding block Patin	1					
24	795250	Casquillo de apoyo Bush Bague	2					
25	006300	Contratuerca Nut M12 Ecrou	1					
26	042191	Horquilla de conexión Fork Fourchette	1					
27	042221	Espárrago de giro Stud Goujon	1					
28	014600	Pasador de aletas Split pin 3 x 20 Goupille fendue	1					
29	007850	Arandela plana Washer Rondelle	2					
30	001150	Tornillo hexagonal Screw M12 x 25 Vis	1					
31	788310	Chapa refuerzo Platte Plate	1					
32	005280	Tornillo ojal Screw 12 x 120 Vis	1					

TRACTOR TIPO 9100



Dibujo N
Design N **10**
Dessin N

TAPA SUPERIOR DE CARTER DELANTERO FRONT CASE UPPER COVER COUVERCLE SUPERIEUR DE CARTER AVANT

Pag.
37

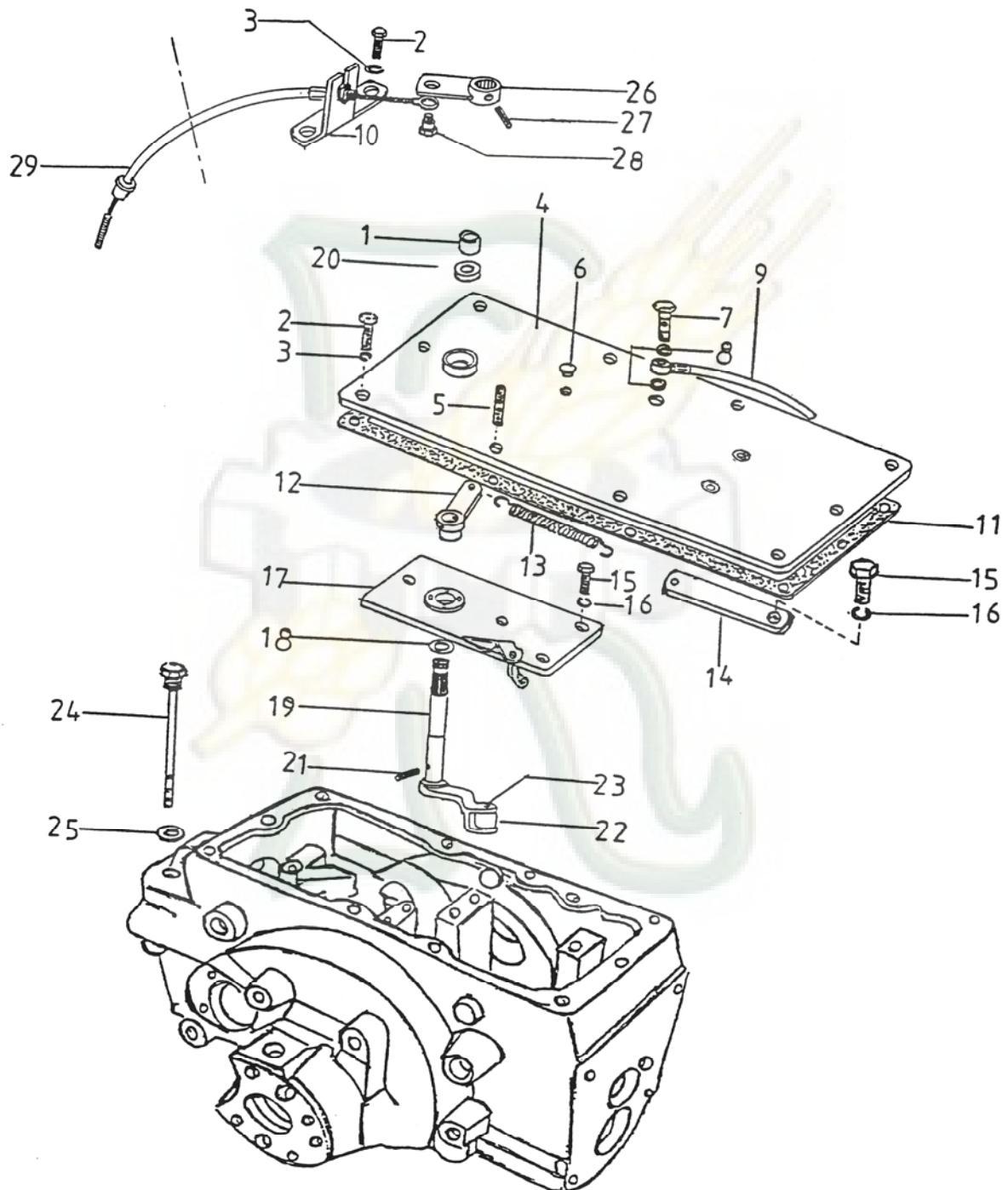

TRACTOR TIPO 9100

 Dibujo N Design N 10 Dessin N		TAPA SUPERIOR DE CARTER DELANTERO FRONT CASE UPPER COVER COUVERCLE SUPERIEUR DE CARTER AVANT						Pag. 38	
Pos.	Ref.	Denominación Description Designation	Can. Q. Qant.	Sustitu. Por Subs. By Susbs. Pat	Can. Q. Qant.	Sustituye a. Subs. For Susbs.â	Can. Q. Qant.	Observaciones Remarks Observations	
1	802154	Casquillo GLY Bush Bague	1						
2	001000	Tornillo hexagonal Screw M12 x 40 Vis	6						
3	012980	Arandela grower Spring washer A-12 Rondelle grower	6						
4	803822	Tapa superior de carter Upper case cover Couvercle superieur	1						
5	753380	Espárrago Stud M12 x 35 Goujon	2						
6	808036	Tapón Plug Bouchon	2						
7	020740	Tornillo hueco Screw Vis	1						
8	009090	Arandela de cierre Washer Rondelle	1						
9	743230	Tubo salida de gases Pipe Tuyau	2						
10	810424	Soporte cable de bloqueo Support Suppor	1						
11	041411	Junta de tapa Gasket Joint	1						
12	803884	Palanca interior de bloqueo Inside locking lever Lever interieur de blocage	1						
13	794100	Muelle de bloqueo Spring Ressort	1						
14	803885	Chapa de enganche muelle Support Support	1						
15	001030	Tornillo hexagonal Screw M10 x 25 Vis	4						
16	012970	Arandela grower Spring washer Rondelle grower	4						

TRACTOR TIPO 9100

 Dibujo N Design N 10 Dessin N		TAPA SUPERIOR DE CARTER DELANTERO FRONT CASE UPPER COVER COUVERCLE SUPERIEUR DE CARTER AVANT						Pag. 39
Pos.	Ref.	Denominación Description Designation	Can. Q. Qant.	Sustitu. Por Subs. By Susbs. Pat	Can. Q. Qant.	Sustituye a. Subs. For Susbs.â	Can. Q. Qant.	Observaciones Remarks Observations
17	795120	Placa de bloqueo Blocking plate Plaque de serrure	1					
18	010860 010870 010880	Arandela de distancia Washer Rondelle	X					
19	803806	Eje bloqueo dtro. completo Complete differential front shaft Axe avant complet	1					
20	085685	Retén Seal 15 x 22 x 7 Bague	1					
21	016080	Pasador elástico Split pin Goupille fendue	1					
22	042201	Rodillo de palanca dif. Roller Roleau	1					
23	018250	Remache hueco Rivet 6 x 30 Rivet	1					
24	804184	Varilla de nivel Oil level gauge Jauge d'huile	1					
25	008600	Arandela junta Washer Rondelle	1					
26	810466	Palanca exterior de bloqueo Blocking lever Poignée de blocage	1					
27	015970	Pasador elástico Split pin Goupille fendue	4					
28	127910	Tornillo de giro Screw Vis	4					
29	081467	Cable de bloqueo Blocking cable Câble de serrure	1					

REDUCTORA DELANTERA REDUCTION AXLE, FRONT REDUCTRICE ARBRE AVANT

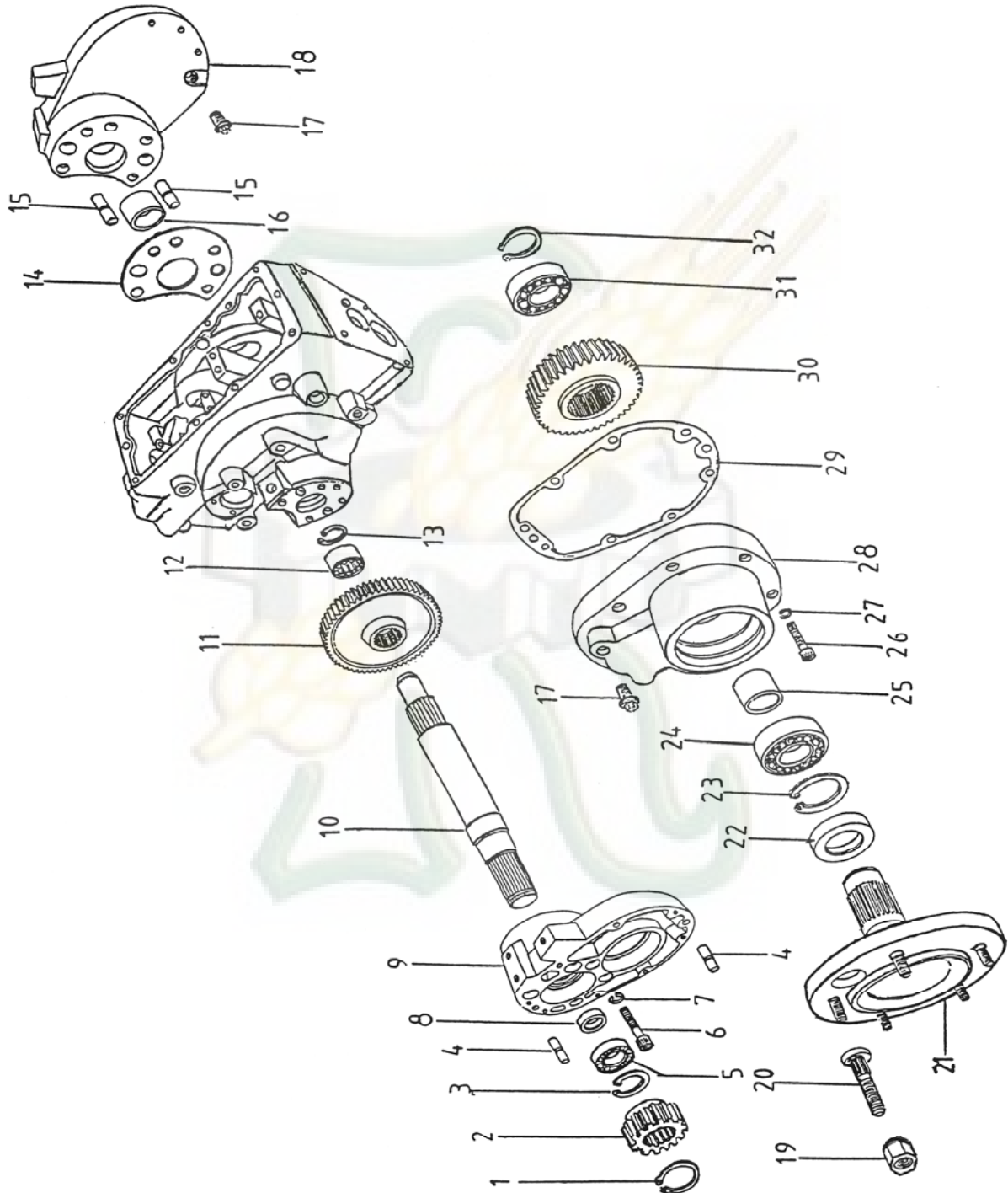

TRACTOR TIPO 9100

 Dibujo N Design N 11 Dessin N		REDUCTORA DELANTERA REDUCTION AXLE, FRONT REDUCTRICE ARBRE AVANT						Pag. 41	
Pos.	Ref.	Denominación Description Designation	Can. Q. Qant.	Sustitu. Por Subs. By Susbs. Pat	Can. Q. Qant.	Sustituye a. Subs. For Susbs.â	Can. Q. Qant.	Observaciones Remarks Observations	
1	013450	Arandela seeger Spring ring Bague	2						
2	811458	Piñón de tracción palier Axle shaft gear Pinion de l'arbre	2						
3	014000	Arandela seeger Spring ring Bague	2						
4	016311	Pitón guía Centering pin Goujon de centrage	4						
5	740710	Rodamiento Bearing 2209 NUP Roulement	2						
6	803520	Tornillo cilíndrico Screw M16 x 1'5 x 55 Vis	8						
7	012850	Arandela grower Spring washer A-16 Rondelle grower	8						
8	749360	Retén Seal Bague	2						
9	803532	Carter salida palier izdo. Left reduction casing Carter de reduction gauche	1						
10	749271	Eje superior salida Superior axle shaft Arbre supérieur	2						
11	767790	Corona de transmisión Gear Engrange	2						
12	740730	Rodamiento de agujas Needle bearing Roulement a'aguilles	2						
13	013820	Anillo seeger Spring ring Bague	2						
14	803539	Junta Gasket Joint	2						
15	803519	Pitón guía Centering pin Goupille de centrage	4						
16	749302	Casquillo guía Centering bush Bague de centrage	2						

TRACTOR TIPO 9100

 Dibujo N Design N 11 Dessin N		REDUCTORA DELANTERA REDUCTION AXLE, FRONT REDUCTRICE ARBRE AVANT						Pag. 42
Pos.	Ref.	Denominación Description Designation	Can. Q. Qant.	Sustitu. Por Subs. By Susbs. Pat	Can. Q. Qant.	Sustituye a. Subs. For Susbs.â	Can. Q. Qant.	Observaciones Remarks Observations
17	801239	Tapón de purga Plug Bouchon	2					
18	803531	Carter salida palier dcho. Right reduction casing Carter de reduction droit	1					
19	006840	Tuerca sujeción rueda Nut M14 x 1'5 Ecrou	10					
20	805326	Espárrago de palier Stud M14 x 1'5 Goujon	10					
21	802322	Palier de rueda delantera Axle shaft Arbre de roue	2					
22	749370	Retén Seal Bague	2					
23	740720	Anillo seeger Spring ring 110i x 4 Bague	2					
24	025760	Rodamiento Bearing 6212 Roulement	2					
25	802326	Casquillo de distancia Spacer Entretoise	2					
26	002450	Tornillo cilíndrico Screw M10 x 60 Vis	16					
27	012820	Arandela grower Spring washer A-10 Rondelle grower	16					
28	802312	Tapa salida palier Axle shaft cover Couvercle de l'arbre roue	2					
29	802331	Junta salida palier Gasket Joint	2					
30	811457	Rueda de tracción Axle shaft gear Engranage de l'arbre	2					
31	802345	Rodamiento Bearingl 2210 NUP Roulement	2					
32	013460	Anillo seeger Spring ring 50a x 2 Bague	2					

TRACTOR TIPO 9100



Dibujo N
Design N **12**
Dessin N

PALANCA DE CONEXIÓN L-C-R GEARSHIFT LEVER LEVIER DE CHANGEMENT

Pag.
43

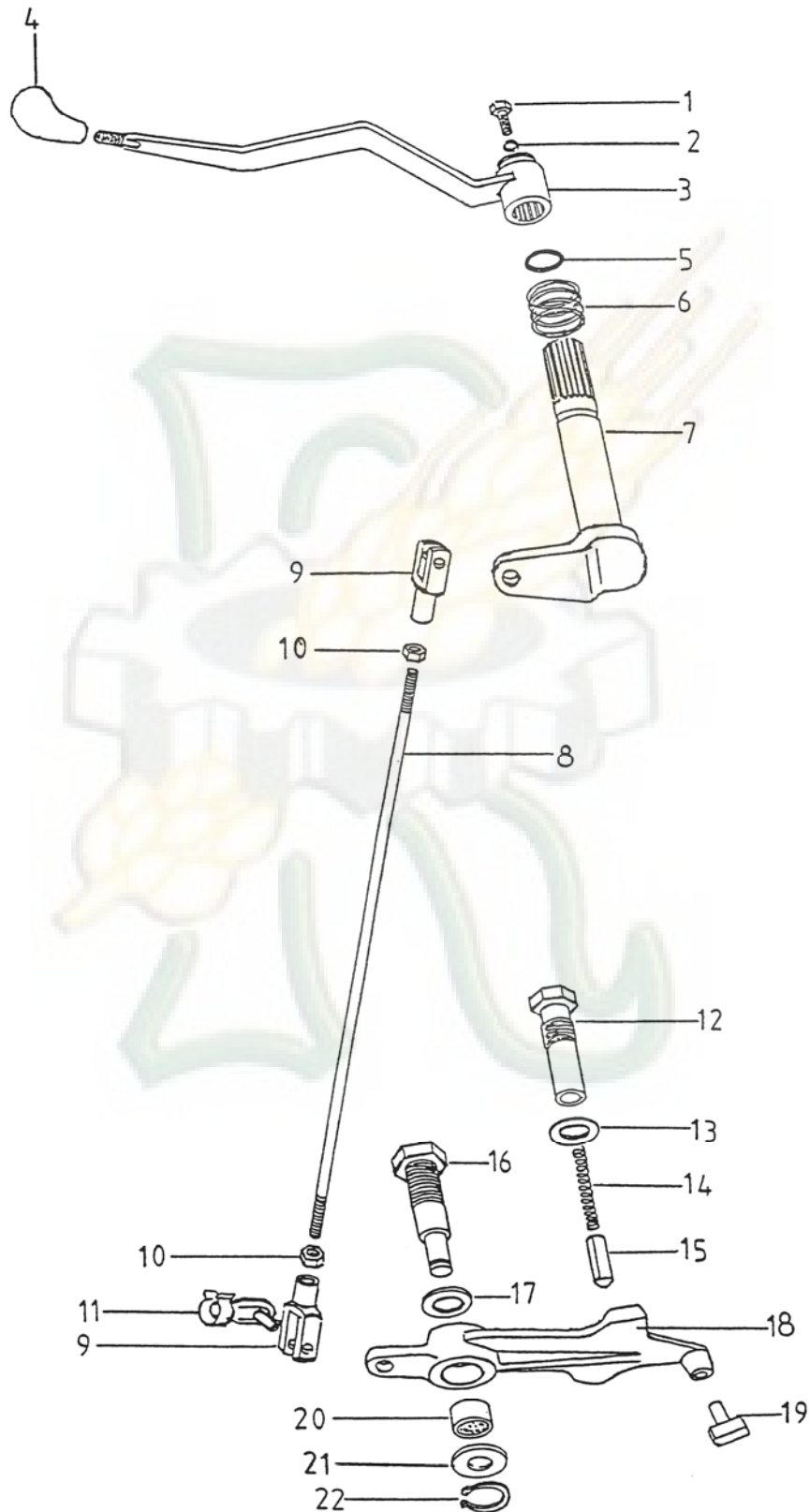

TRACTOR TIPO 9100

 Dibujo N Design N 12 Dessin N		PALANCA DE CONEXIÓN L-C-R GEARSHIFT LEVER LEVIER DE CHANGEMENT						Pag. 44
Pos.	Ref.	Denominación Description Designation	Can. Q. Qant.	Sustitu. Por Subs. By Susbs. Pat	Can. Q. Qant.	Sustituye a. Subs. For Susbs.â	Can. Q. Qant.	Observaciones Remarks Observations
1	001090	Tornillo hexagonal Screw M8 x 20 Vis	1					
2	012960	Arandela grower Spring washer A-8 Rondelle grower	1					
3	813159	Palanca exterior L.C.R Outside lever Lever exterieur	1					
4	801083	Pomo de palanca Knob Poignée	1					
5	797540	Anillo tórico O'ring Joint torique	1					
6	803802	Muelle de palanca Spring Ressort	1					
7	804224	Eje de leva Lever Lever	1					
8	803805	Varilla de cambio Connecting rod Tige d'accouplement	1					
9	809835	Horquilla Fork Fourchette	2					
10	005970	Tuerca hexagonal Nut M10 Ecrou	2					
11	809836	Pasador de horquilla Fork pin Goupille de fourchette	2					
12	793400	Tornillo de posiciones Screw Vis	1					
13	201010	Arandela de distancia Washer 20 x 3 x 2 Rondelle	1					
14	037221	Muelle fijador de posición Spring Ressort	1					
15	037211	Casquillo fijación de pos. Bush Bague	1					
16	803800	Tornillo eje de giro Shaft screw Vis axe	1					

TRACTOR TIPO 9100



Dibujo N
Design N **13**
Dessin N

DIFERENCIAL DE CAJA TRASERA REAR BOX DIFFERENTIAL DIFFERENTIEL BOITE ARRIÈRE

Pag.
46

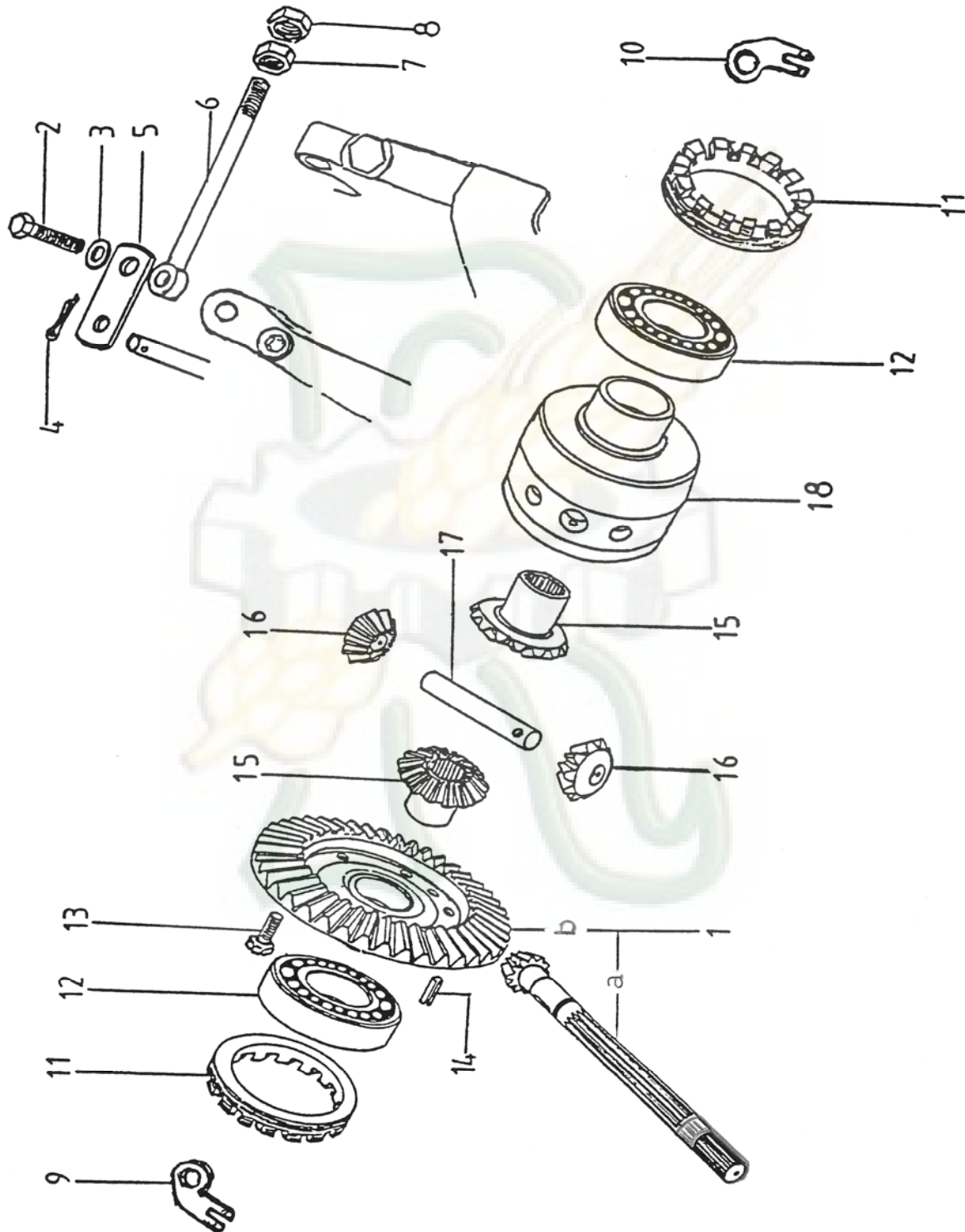

TRACTOR TIPO 9100

 Dibujo N Design N 13 Dessin N		DIFERENCIAL DE CAJA TRASERA REAR BOX DIFFERENTIAL DIFFERENTIEL BOITE ARRIÈRE						Pag. 47
Pos.	Ref.	Denominación Description Designation	Can. Q. Qant.	Sustitu. Por Subs. By Susbs. Pat	Can. Q. Qant.	Sustituye a. Subs. For Susbs.â	Can. Q. Qant.	Observaciones Remarks Observations
1	812785	Grupo cónico Pinion and crown Couple conique	1					
1a	812784	Piñón cónico (diferencial) Bavel gear backward Pignón conique arrière	1					
1b	749080	Corona de diferencial Crown wheel Couronne conique arrière	2					
2	001150	Tornillo hexagonal Screw M12 x 25 Vis	1					
3	007850	Arandela plana Washer Rondelle	1					
4	014600	Pasador de aletas Split pin 3 x 20 Goupille fendue	1					
5	788310	Chapa refuerzo Platte Plate	1					
6	005280	Tornillo con ojal Screw Vis	1					
7	005980	Tuerca hexagonal Nut M-12 Ecrou	1					
8	006300	Contratuerca Nut M-12 Ecrou	1					
9	041781	Chapa de seguridad izda. Left safety plate Plaque de securite gauche	2					
10	203151	Chapa de seguridad dcha. Right safety plate Plaque de securite droit	1					
11	041711	Tuerca reglaje diferencial Nut Ecrou	1					
12	751360	Rodamiento cónico Toper roller bearing Roulement conique	2					
13	800125	Tornillo hexagonal Screw M8 x 25 Vis	4					
14	800184	Pasador elástico Pin 9 x 20 Goupille	3					

TRACTOR TIPO 9100



Dibujo N
Design N 14
Dessin N

SISTEMA DE CAMBIO SINCRONIZADO SYNCHRONIZED GEARSHIFT SYSTEM SYSTÈME DE CHANGEMENT SYNCHRO

Pag.
49

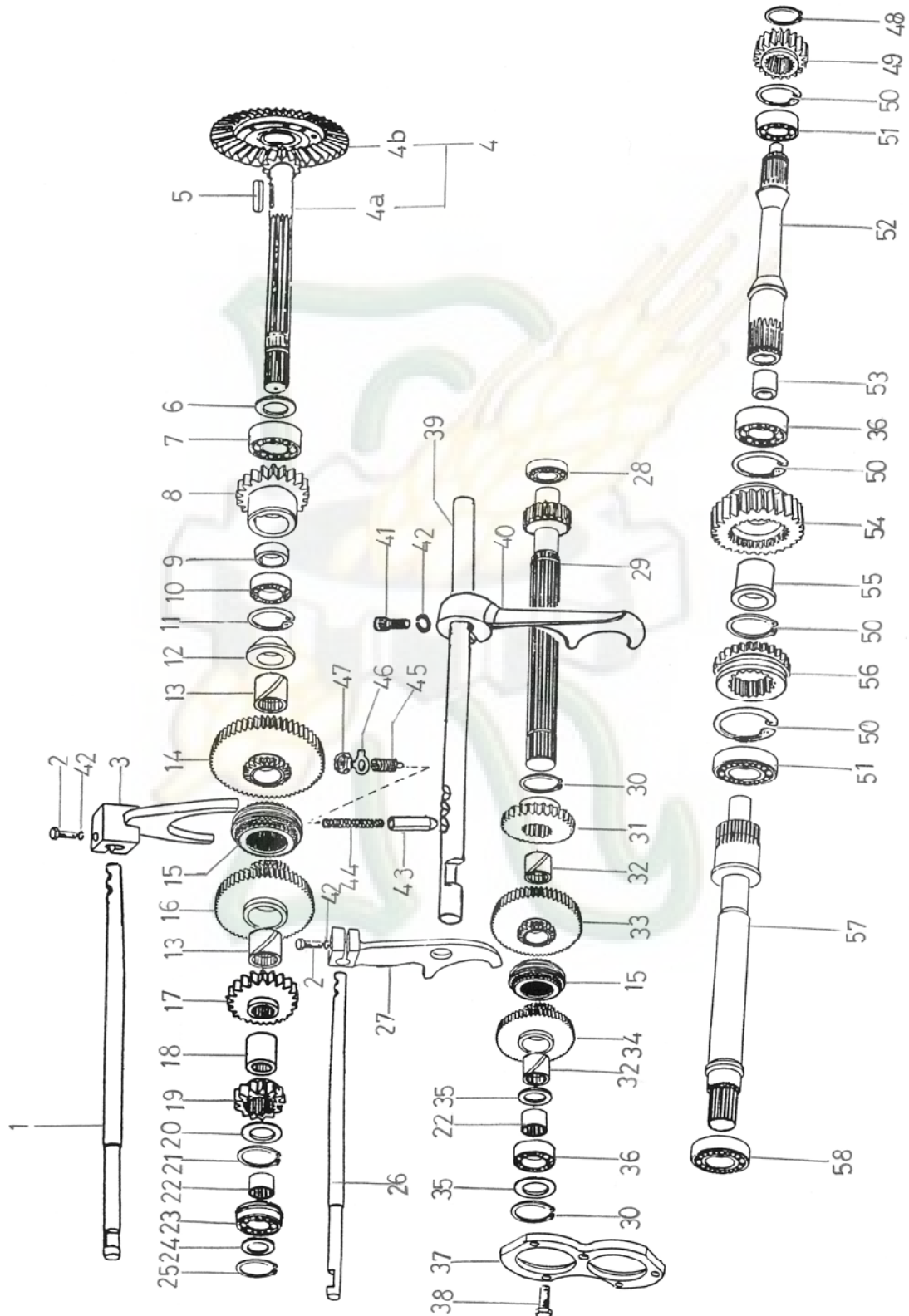

TRACTOR TIPO 9100

 Dibujo N Design N 14 Dessin N		SISTEMA DE CAMBIO SINCRONIZADO SYNCHRONIZED GEARSHIFT SYSTEM SYSTÈME DE CHANGEMENT SYNCHRO						Pag. 50
Pos.	Ref.	Denominación Description Designation	Can. Q. Qant.	Sustitu. Por Subs. By Susbs. Pat	Can. Q. Qant.	Sustituye a. Subs. For Susbs.â	Can. Q. Qant.	Observaciones Remarks Observations
1	812179	Barra de cambio Gearshift lever I-II Levier de changement	1					
2	001160	Tornillo Screw M10 x 35 Vis	2					
3	812176	Horquilla Selector fork I-II Fourchette changement	1					
4	812785	Grupo cónico Pinion and crown Couple conique	1					
4a	812784	Piñón cónico Bavel pinion Pignon conique	1					
4b	749080	Corona de diferencial Crown wheel Couronne conique	1					
5	791600	Chaveta Cotter Clavette	1					
6	010740 010750 753630	Arandela de distancia Spacer washer Rondelle de entretoise	1					
7	767890	Rodamiento Bearing 2306 Roulement	1					
8	766940	Piñón de tracción Gear Engrenage	1					
9	740551	Casquillo separador Spacer bush Bague de entretoise	1					
10	025710	Rodamiento Bearing 6206 Roulement	1					
11	013900	Anillo seeger Spring ring Bague	1					
12	811372	Casquillo separador Spacer bush Bague de entretoise	1					
13	811374	Casquillo soporte Bush Bague	2					
14	811373	Engranaje Gear Engrenage	1					

TRACTOR TIPO 9100

 Dibujo N Design N 14 Dessin N		SISTEMA DE CAMBIO SINCRONIZADO SYNCHRONIZED GEARSHIFT SYSTEM SYSTÈME DE CHANGEMENT SYNCHRO						Pag. 51
Pos.	Ref.	Denominación Description Designation	Can. Q. Qant.	Sustitu. Por Subs. By Susbs. Pat	Can. Q. Qant.	Sustituye a. Subs. For Susbs.â	Can. Q. Qant.	Observaciones Remarks Observations
15	811381	Sincronizador Synchronizer Synchronisateur	2					
16	811375	Engrane Gear II Engrenage	1					
17	811376	Engrane conducido Gear III Engrenage	1					
18	811378	Casquillo separador Spacer bush Bague de entretoise	1					
19	812774	Engrane conducido Gear IV Engrenage	1					
20	812942 812943 812944	Arandela de distancia Spacer washer Rondelle de entretoise	1					
21	013360	Anillo seeger Spring ring Bague	1					
22	812773	Casquillo Bush Bague	2					
23	807167	Rodamiento Bearing 6207 Roulement	1					
24	812942 812943 812944	Arandela de distancia Spacer washer Rondelle de entretoise	1					
25	013360	Anillo seeger Spring ring Bague	1					
26	812180	Barra de cambio Gearshift lever III-IV Lever de changement	1					
27	812798	Horquilla Selector fork III-IV Fourchette changement	1					
28	812908	Rodamiento Bearing N12204 Roulement	1					
29	812769	Eje intermedio Intermediate shaft Axe intermediaire	1					
30	013360	Anillo seeger Spring ring Bague	2					

TRACTOR TIPO 9100

 Dibujo N Design N 14 Dessin N		SISTEMA DE CAMBIO SINCRONIZADO SYNCHRONIZED GEARSHIFT SYSTEM SYSTÈME DE CHANGEMENT SYNCHRO						Pag. 52	
Pos.	Ref.	Denominación Description Designation	Can. Q. Qant.	Sustitu. Por Subs. By Susbs. Pat	Can. Q. Qant.	Sustituye a. Subs. For Susbs.â	Can. Q. Qant.	Observaciones Remarks Observations	
31	812770	Engrane conductor Gear II Engrenage	1						
32	811374	Casquillo Bush Bague	2						
33	812771	Engrane conductor Gear III Engrenage	1						
34	812772	Engrane conductor Gear IV Engrenage	1						
35	812942 812943 812944	Arandela de distancia Spacer washer Rondelle de entretoise	x						
36	025730	Rodamiento Bearing 6207 Roulement	2						
37	812788	Tapa soporte Base cover Couvercle support	1						
38	001110	Tornillo Screw M8 x 25 Vis	5						
39	812800	Varilla conexión tracción Tie rod Tige conex. tracc.	1						
40	801456	Horquilla tracción Fork Fourchette	1						
41	002530	Tornillo Screw M10 x 30 Vis	1						
42	012820	Arandela elástica Spring washer Rondelle élastique	3						
43	037211	Casquillo posicionador Positioning bush Bague de fixation	3						
44	037222	Muelle de posición Spring Ressort	3						
45	797420	Espárrago Stud Goujon	1						
46	008380	Arandela de seguridad Safety washer Rondelle de sécurité	1						

TRACTOR TIPO 9100

 Dibujo N Design N 14 Dessin N		SISTEMA DE CAMBIO SINCRONIZADO SYNCHRONIZED GEARSHIFT SYSTEM SYSTÈME DE CHANGEMENT SYNCHRO						Pag. 53
Pos.	Ref.	Denominación Description Designation	Can. Q. Qant.	Sustitu. Por Subs. By Susbs. Pat	Can. Q. Qant.	Sustituye a. Subs. For Susbs.â	Can. Q. Qant.	Observaciones Remarks Observations
47	797430	Tuerca de seguridad Safety nut Ecrou de securité	1					
48	013410	Anillo seeger Spring ring 35a x 1,5 Bague	1					
49	802336	Piñón de tracción Pull pinion Pignon traction	1					
50	013950	Anillo seeger Spring ring 72i x 2,5 Bague	4					
51	025730	Rodamiento Bearing 6207 Roulement	2					
52	801460	Eje intermedio fresa Intermediate shaft Axe intermédiaire	1					
53	748990	Casquillo Bush Bague	1					
54	803679	Piñón de tracción Pull pinion Pignon traction	1					
55	803680	Casquillo Bush Bague	1					
56	801455	Casquillo desplazable Sliding bush Bague coulissant	1					
57	812775	Eje inferior Lower shaft Axe inférieur	1					
58	025840	Rodamiento Bearing 6306 Roulement	1					

CÁRTER POSTERIOR BACKWARD CASING CARTER ARRIÈRE

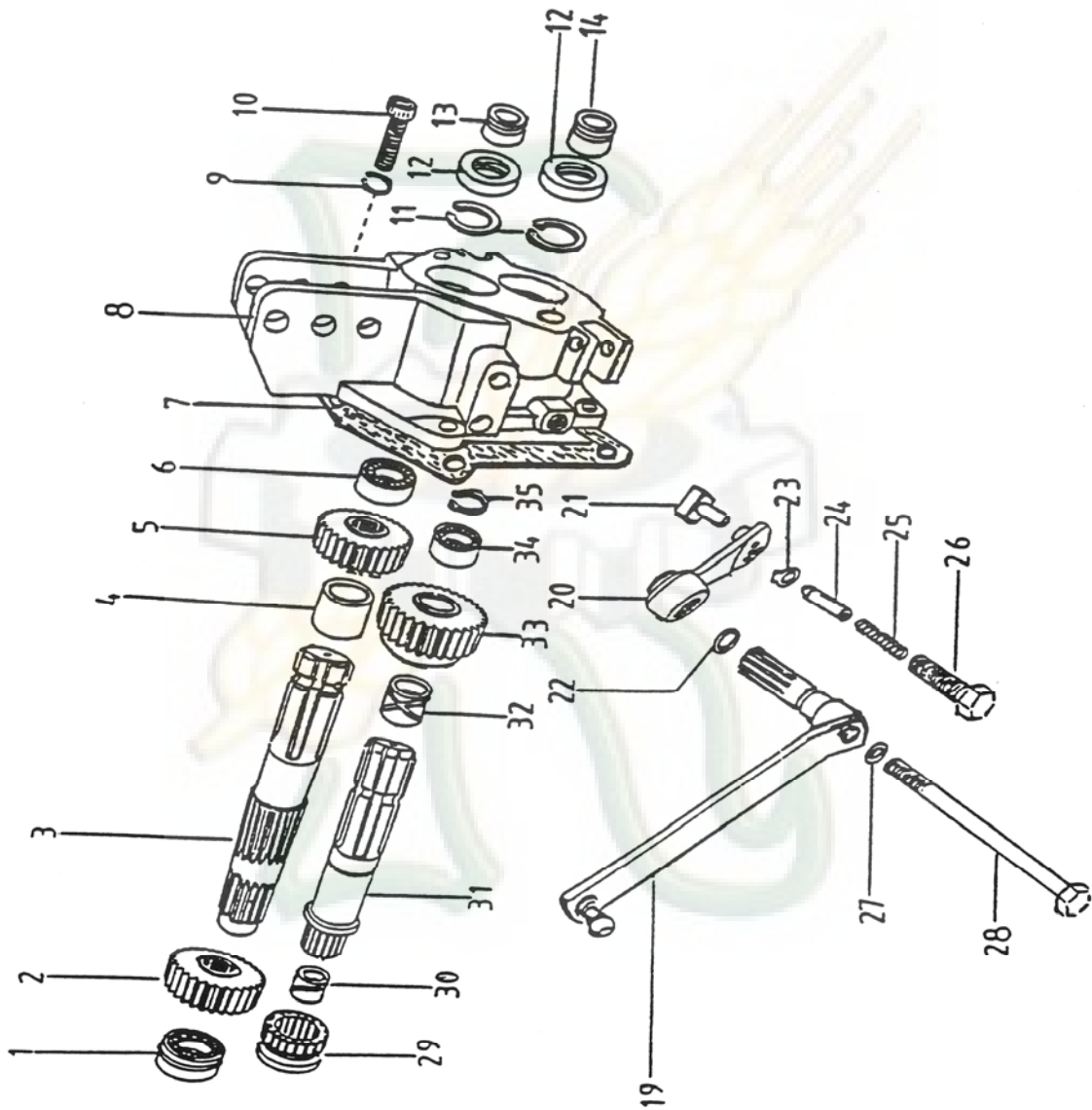

TRACTOR TIPO 9100

 Dibujo N Design N 15 Dessin N		CÁRTER POSTERIOR BACKWARD CASING CARTER ARRIÈRE						Pag. 55
Pos.	Ref.	Denominación Description Designation	Can. Q. Qant.	Sustitu. Por Subs. By Susbs. Pat	Can. Q. Qant.	Sustituye a. Subs. For Susbs.â	Can. Q. Qant.	Observaciones Remarks Observations
1	749090	Rodamiento Bearing 6306 NR Roulement	1					
2	802337	Rueda de tracción Pull pinion Pignon de tracción	1					
3	783370	Eje de salida superior Upper shaft Axe supérieur	1					
4	799520	Casquillo de distancia Spacer bush Bague de entretoise	1					
5	799490	Piñón de fresa Gear Pinion	1					
6	751350	Rodamiento Bearingl 306 NUP Roulement	1					
7	794880	Junta Gasket Joint	1					
8	799430	Tapa posterior de carter Rear casing Carter arrière	1					
9	012850	Arandela grower Spring washer A-16 Rondelle grower	4					
10	763920	Tornillo cilíndrico Screw M16 x 40 Vis	4					
11	013950	Anillo seeger Spring ring 72i x 2'5 Bague	2					
12	755880	Retén Seal Bague	2					
13	741400	Casquillo apoyo retén Bush Bague	1					
14	741410	Casquillo apoyo retén Bush Bague	1					
15								
16								

TRACTOR TIPO 9100

 Dibujo N Design N 15 Dessin N		CÁRTER POSTERIOR BACKWARD CASING CARTER ARRIÈRE						Pag. 56	
Pos.	Ref.	Denominación Description Designation	Can. Q. Qant.	Sustitu. Por Subs. By Susbs. Pat	Can. Q. Qant.	Sustituye a. Subs. For Susbs.â	Can. Q. Qant.	Observaciones Remarks Observations	
17									
18									
19	791530	Palanca ext. Conex. Fresa Exterior P.T.O connecting a Lever extérieur d'accouplem.	1						
20	799750	Palanca int. Conex. Fresa Interior P.T.O connecting arm Lever interieur d'accouplem.	1						
21	042171	Pitón de cambio Sliding block Patin	1						
22	797540	Anillo tórico O'ring Joint torique	1						
23	008380	Arandela de fijación Washer Rondelle	1						
24	037211	Casquillo fijador de posic. Positioning bush Bague de fixation	1						
25	037222	Muelle fijador posiciones Spring Ressort	1						
26	037231	Tornillo Screw Vis	1						
27	009370	Arandela de cobre Copper washer Rondelle cuibre	1						
28	000700	Tornillo hexagonal Screw M-8 x 100 Vis	1						
29	799190	Desplazable de fresa P.T.O sliding bush Bague coulissant P.F	1						
30	748990	Casquillo de apoyo Bush Bague	1						
31	741390	Eje de salida de fresa P.T.O shaft Arbre P.F	1						
32	741430	Casquillo de apoyo Bush Bague	1						

TRACTOR TIPO 9100



Dibujo N
Design N 16
Dessin N

PALANCAS DE CONEXIÓN TRACCIÓN Y FRESA SWITCH LEVER LEVIER DE CHANGEMENT

Pag.
58

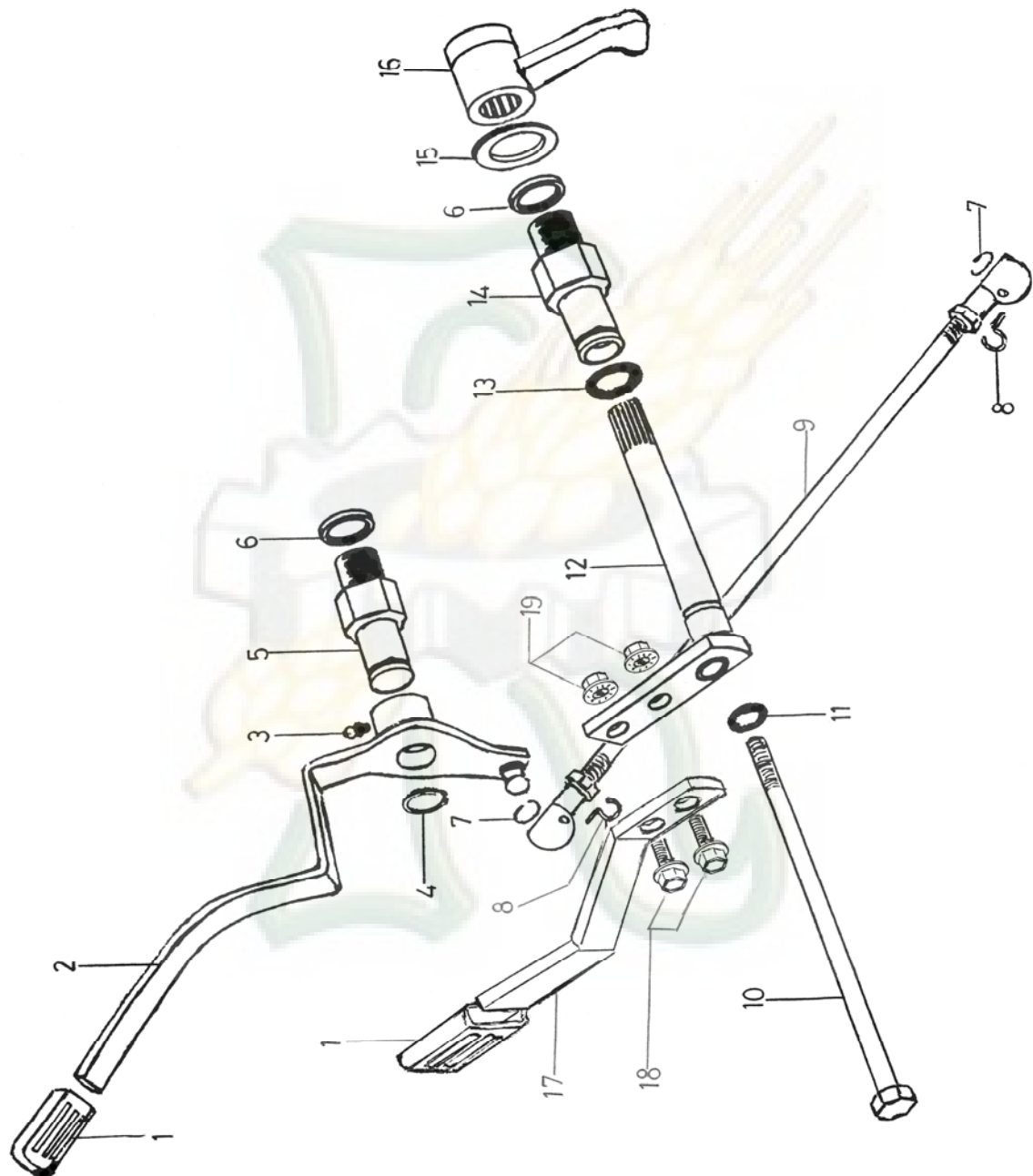

TRACTOR TIPO 9100

 Dibujo N Design N 16 Dessin N		PALANCAS DE CONEXIÓN TRACCIÓN Y FRESA SWITCH LEVER LEVIER DE CHANGEMENT						Pag. 59	
Pos.	Ref.	Denominación Description Designation	Can. Q. Qant.	Sustitu. Por Subs. By Susbs. Pat	Can. Q. Qant.	Sustituye a. Subs. For Susbs.â	Can. Q. Qant.	Observaciones Remarks Observations	
1	791660	Empuñadura Hand grip Poignée	2						
2	813255	Palanca conexión fresa P.T.O. connection Lever d'accouplement P.F.	1						
3	263900	Engrasador Lubrication nippel Graisseur	1						
4	393600	Anillo seeger Spring ring Bague	1						
5	812989	Eje soporte Lever support axle Support leviers	1						
6	008600	Arandela Washer T.B.S. Rondelle	2						
7	014270	Anillo de retención Spring ring Bague	2						
8	021180	Anilla seguro Safety hoop Anneau de securité	2						
9	761220	Varilla de conexión Connecting rod Tige d'accouplement	1						
10	802715	Tornillo Screw M8 x 65 Vis	1						
11	009370	Arandela de cobre Cooper washer Rondelle de cuibre	1						
12	812978	Palanca de tracción Pull lever Lever de traction	1						
13	161850	Anillo tórico O'ring Joint torique	1						
14	802598	Eje soporte Lever support axle Support leviers	1						
15	011960	Arandela alabeada Washer Rondelle	1						
16	791170	Palanca interior fresa Inner lever Lever interieur	1						

TRACTOR TIPO 9100



Dibujo N
Design N 17
Dessin N

BLOQUEO DE DIFERENCIAL TRASERO REAR DIFFERENTIAL BLOCKING VERROUILLAGE DU DIFFÉRENTIEL ARRIÈRE

Pag.
61

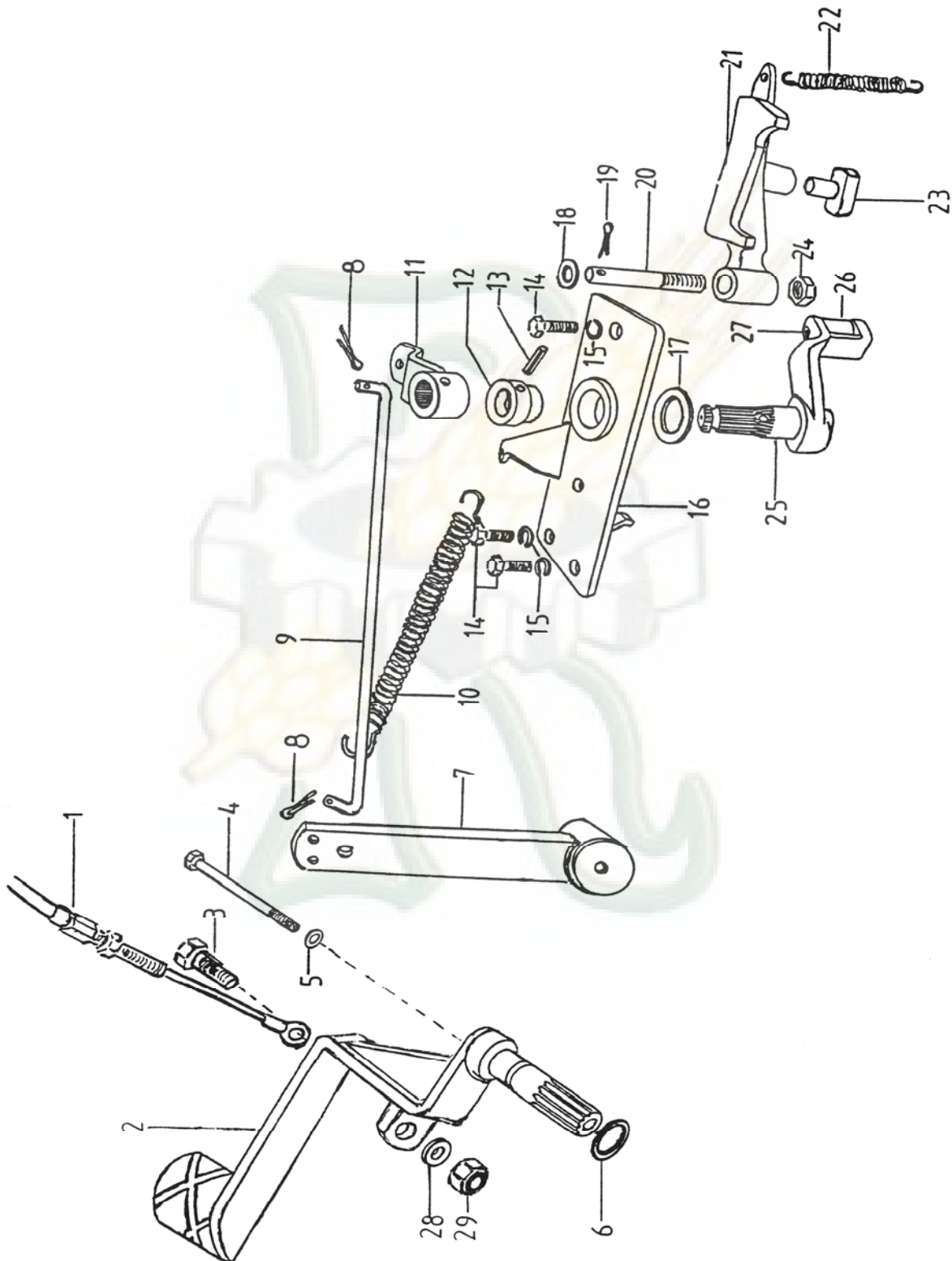

TRACTOR TIPO 9100

 Dibujo N Design N 17 Dessin N		BLOQUEO DE DIFERENCIAL TRASERO REAR DIFFERENTIAL BLOCKING VERROUILLAGE DU DIFFÉRENTIEL ARRIÈRE						Pag. 62
Pos.	Ref.	Denominación Description Designation	Can. Q. Qant.	Sustitu. Por Subs. By Susbs. Pat	Can. Q. Qant.	Sustituye a. Subs. For Susbs.â	Can. Q. Qant.	Observaciones Remarks Observations
1	810467	Cable bloqueo diferencial Differential blocking cable Câle verrouillage different.	1					
2	812976	Pedal de bloqueo Blocking pedal Pedale de blocage	1					
3	001270	Tornillo soporte cable Support screw Vis support	1					
4	246130	Tornillo hexagonal Screw M8 x 90 Vis	1					
5	009370	Arandela de cobre Copper washer Rondelle de cuibre	1					
6	797540	Anillo tórico O'ring Joint torique	1					
7	764660	Palanca de pedal bloqueo Lever Lever	1					
8	014600	Pasador de aletas Cotter pin Broche d'attelage	1					
9	764690	Varilla de conexión bloqueo Tie rod Tige	1					
10	769070	Muelle de bloqueo Spring Ressort	1					
11	764680	Palanca eje de bloqueo Brake cam lever Lever de cam de frein	1					
12	042211	Casquillo guía Bush Bague	1					
13	016080	Pasador elástico Split pin Goupille fendue	1					
14	001030	Tornillo hexagonal Screw M10 x 25 Vis	3					
15	012970	Arandela grower Spring washer 10 Rondelle grower	3					
16	795120	Placa de bloqueo Blocking plate Plaque de serrure	1					

TRACTOR TIPO 9100

 Dibujo N Design N 17 Dessin N		BLOQUEO DE DIFERENCIAL TRASERO REAR DIFFERENTIAL BLOCKING VERROUILLAGE DU DIFFÉRENTIEL ARRIÈRE						Pag. 63
Pos.	Ref.	Denominación Description Designation	Can. Q. Qant.	Sustitu. Por Subs. By Susbs. Pat	Can. Q. Qant.	Sustituye a. Subs. For Susbs.â	Can. Q. Qant.	Observaciones Remarks Observations
17	010860 010870	Arandela de distancia Washer Rondelle	X					
18	007850	Arandela plana Washer 12 Rondelle	1					
19	014600	Pasador de aletas Split pin Goupille fendue	1					
20	042221	Espárrago de giro Stud Goujon	1					
21	042191	Horquilla de conexión Fork Fourchette	1					
22	042271	Muelle tensor Spring Ressort	1					
23	042171	Pitón de cambio Sliding block Patin	1					
24	006300	Contratuercia Nut M12 Ecrou	1					
25	764700	Eje de bloqueo Brake lever Lever de serrure	1					
26	042201	Rodillo de palanca Roller Rouleau	1					
27	018250	Remache hueco Rivet Bague	1					
28	007840	Arandela plana Washer Rondelle	2					
29	006660	Tuerca autoblocante Nut M10 Ecrou	1					

TRACTOR TIPO 9100



Dibujo N
Design N **18**
Dessin N

REDUCTORA TRASERA REAR AXLE REDUCTION REDUCTEUR ARBRE ARRIÈRE

Pag.
64

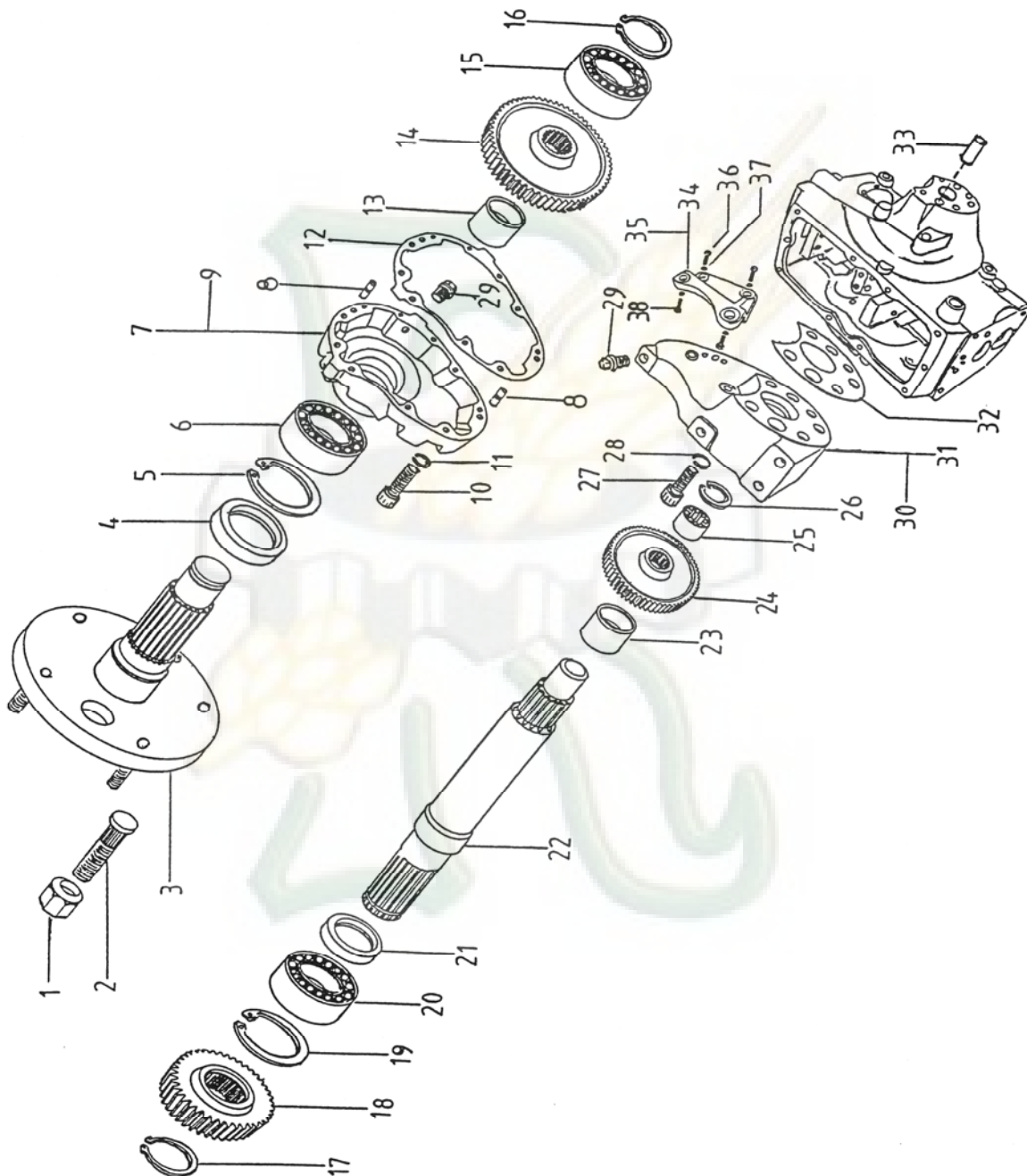

TRACTOR TIPO 9100

 Dibujo N Design N 18 Dessin N		REDUCTORA TRASERA REAR AXLE REDUCTION REDUCTEUR ARBRE ARRIÈRE						Pag. 65
Pos.	Ref.	Denominación Description Designation	Can. Q. Qant.	Sustitu. Por Subs. By Susbs. Pat	Can. Q. Qant.	Sustituye a. Subs. For Susbs.â	Can. Q. Qant.	Observaciones Remarks Observations
1	006840	Tuerca sujección rueda Nut M14 x 1'5 Ecrou	20					
2	805326	Espárrago de palier Stud M14 x 1'5 Goujon	20					
3	802369	Palier de rueda Axle shaft Arbre de roue	2					
4	749370	Retén Seal Bague	2					
5	740720	Anillo seeger Spring ring 110i x 4 Bague	2					
6	025760	Rodamiento Bearing 6212 Roulement	2					
7	802382	Tapa salida palier izquierdo Left axle shaft cover Couvercle de l'arbre gauche	1					
8	016311	Pitón guía Centering pin Goujon centrage	4					
9	802381	Tapa salida palier dcho. Right axle shaft cover Couvercle de l'arbre droit	1					
10	002240	Tornillo cilíndrico Screw M10 x 50 Vis	20					
11	012820	Arandela grower Spring washer A-10 Rondelle grower	20					
12	802474	Junta salida palier Gasket Joint	2					
13	749290	Casquillo de distancia Spacer Entretoise	2					
14	804018	Rueda de tracción Axle shaft gear Engranage de l'arbre	2					
15	740700	Rodamiento Bearing 211 NUP Roulement	2					
16	187890	Arandela seeger Spring ring 55a x 2 Bague	2					

TRACTOR TIPO 9100

 Dibujo N Design N 18 Dessin N		REDUCTORA TRASERA REAR AXLE REDUCTION REDUCTEUR ARBRE ARRIÈRE						Pag. 66	
Pos.	Ref.	Denominación Description Designation	Can. Q. Qant.	Sustitu. Por Subs. By Susbs. Pat	Can. Q. Qant.	Sustituye a. Subs. For Susbs.â	Can. Q. Qant.	Observaciones Remarks Observations	
17	013450	Arandela seeger Spring ring 45a x 1'75 Bague	2						
18	804017	Piñón de tracción Axle shaft gear Pinion de l'arbre	2						
19	014000	Arandela seeger Spring ring 85i x 3 Bague	2						
20	740710	Rodamiento Bearing 2209 NUP Roulement	2						
21	749360	Retén Seal 52 x 72 x 10 Bague	2						
22	749271	Eje superior de salida Upper shaft Axe supérieur	2						
23	749302	Casquillo guía Centering bush Bague de centrage	2						
24	767790	Corona de transmisión Gear Engrenage	2						
25	740730	Rodamiento de agujas Needle bearing Roulement á aiguilles	2						
26	013820	Arandela seeger Spring ring Bague	2						
27	803520	Tornillo cilíndrico Screw M16 x 1'5 Vis	10						
28	012850	Arandela grower Spring ring Rondelle grower	10						
29	801239	Tapón de purga Plug R-1/2" Bouchon	2						
30	803526	Cuerpo salida palier izdo. Left reduction casing Carter de reduction gauche	1						
31	803525	Cuerpo salida palier dcho. Right reduction casing Carter de reduction droit	1						
32	803539	Junta Gasket Joint	2						

TRACTOR TIPO 9100



Dibujo N
Design N **19**
Dessin N

SISTEMA DE FRENO TRASERO REAR BRAKE SYSTEM SYSTEME DE FREIN ARRIÈRE

Pag.
68

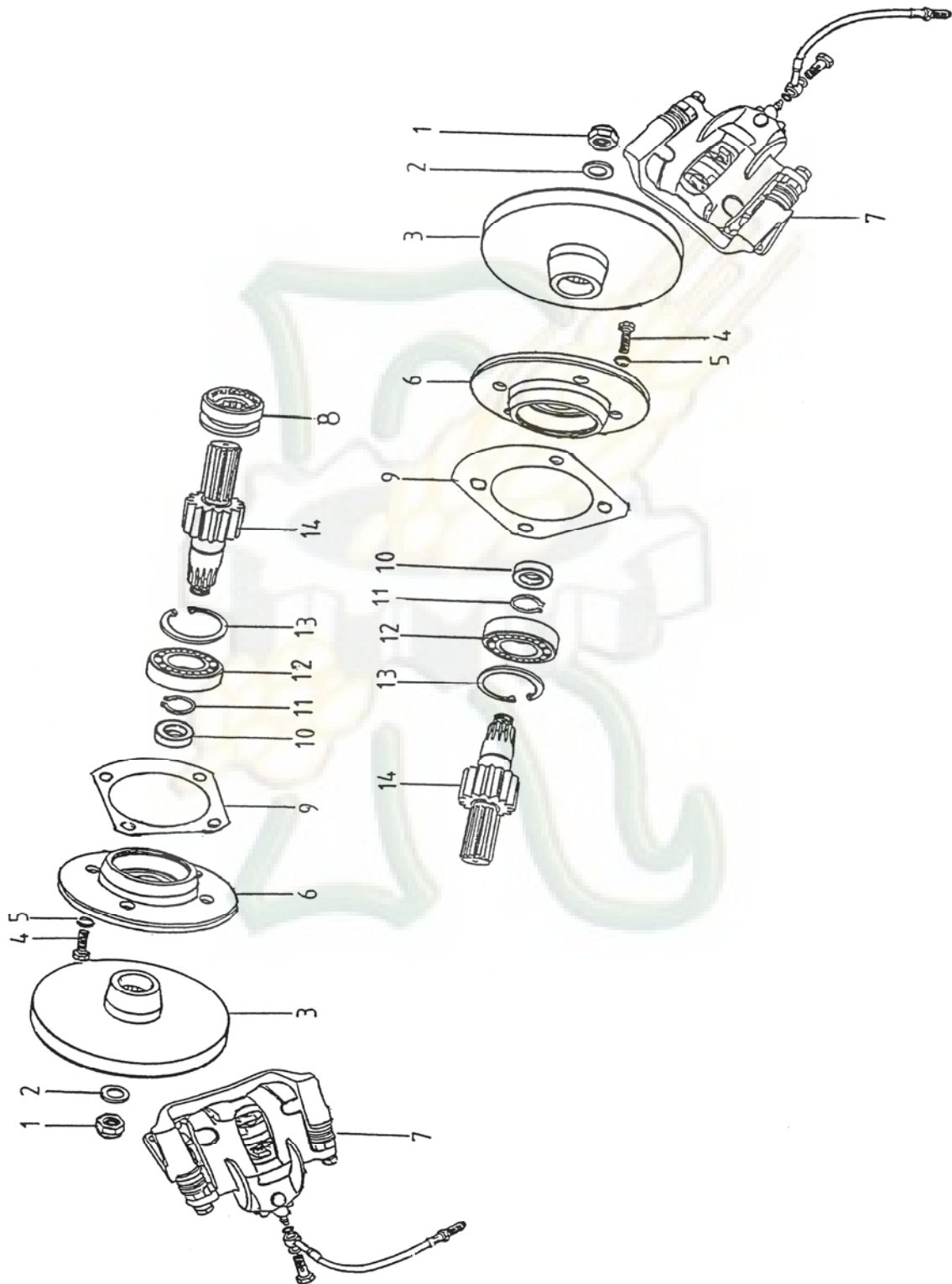

TRACTOR TIPO 9100

 Dibujo N Design N 19 Dessin N		SISTEMA DE FRENO TRASERO REAR BRAKE SYSTEM SYSTEME DE FREIN ARRIÈRE						Pag. 69
Pos.	Ref.	Denominación Description Designation	Can. Qty. Quant.	Sustitu. Por Subs. By Susbs. Pat	Can. Qty. Quant.	Sustituye a. Subs. For Susbs.â	Can. Qty. Quant.	Observaciones Remarks Observations
1	803557	Tuerca de seguridad Safety nut Ecrou de securité	2					
2	010030	Arandela plana Washer Rondelle	2					
3	803550	Disco de freno Brake disk Disque de frein	2					
4	001030	Tornillo hexagonal Screw M10 x 25 Vis	8					
5	012820	Arandela grower Spring washer Rondelle grower	8					
6	803551	Plato de freno Brake disk Disque de frein	2					
7	803559	Freno (caliper) Brake Frein	2					
8	256091	Desplazable de diferencial Differential bush Bague de differentiel	1					
9	042041	Junta Gasket Joint	2					
10	758210	Retén doble labio Seal 30 x 42 x 8 Bague	2					
11	253080	Anillo seeger Spring ring 30a x 2 Bague	2					
12	802544	Rodamiento Bearing 206 NUP Roulement	2					
13	013900	Anillo seeger Spring ring 62i x 2 Bague	2					
14	803549	Eje de freno Brake shaft Arbre de frein	2					

TRACTOR TIPO 9100



Dibujo N
Design N 20
Dessin N

SISTEMA DE FRENO TRASERO REAR BRAKE SYSTEM SYSTEME DE FREIN ARRIÈRE

Pag.
70

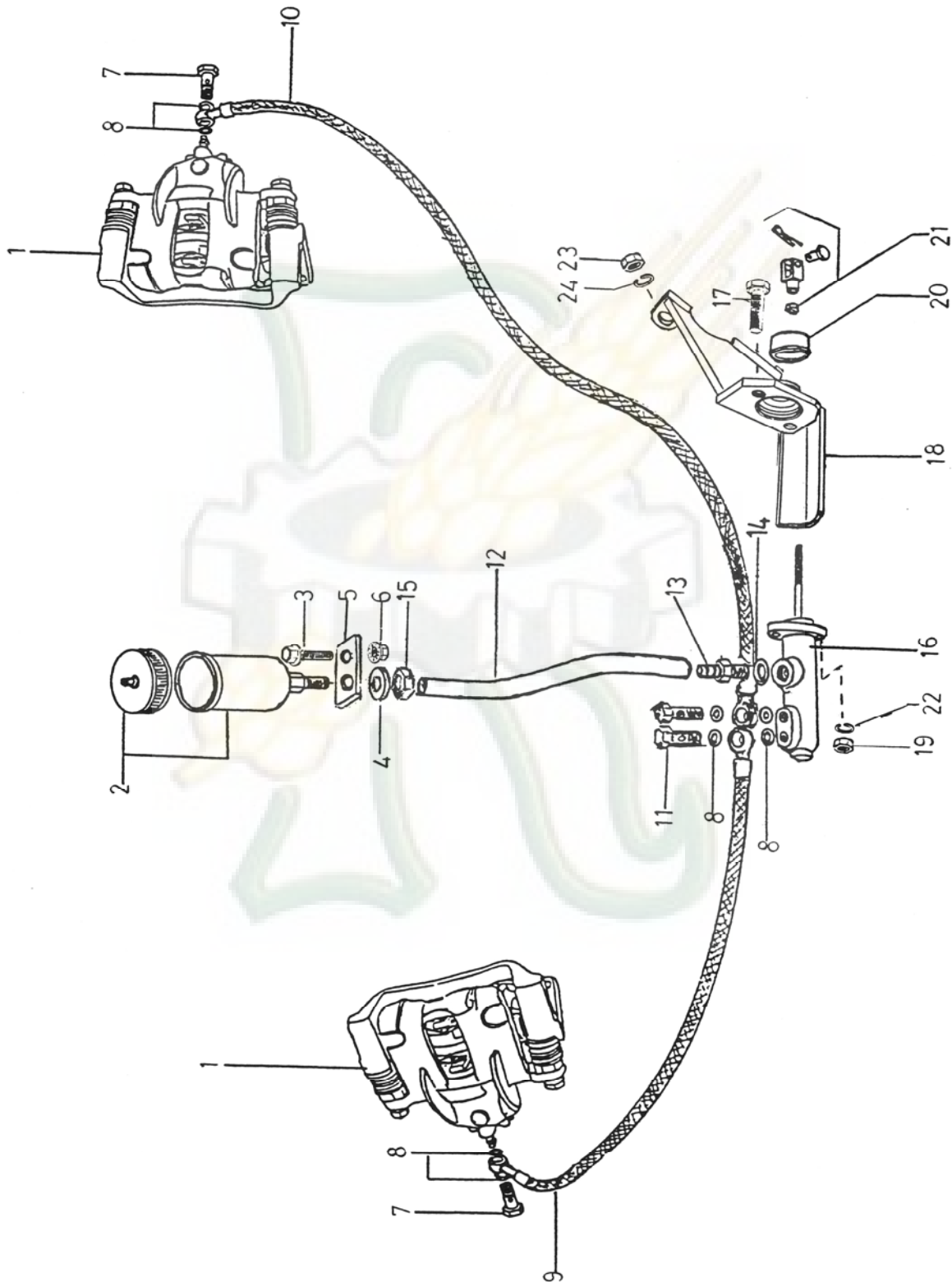

TRACTOR TIPO 9100

 Dibujo N Design N 20 Dessin N		SISTEMA DE FRENO TRASERO REAR BRAKE SYSTEM SYSTEME DE FREIN ARRIÈRE						Pag. 71
Pos.	Ref.	Denominación Description Designation	Can. Qty. Quant.	Sustitu. Por Subs. By Susbs. Pat	Can. Qty. Quant.	Sustituye a. Subs. For Susbs.â	Can. Qty. Quant.	Observaciones Remarks Observations
1	803559	Freno (caliper) Brake Frein	2					
2	803168	Depósito líquido freno Tank Reservoir	1					
3	874602	Tornillo hexagonal Screw M8 x 20 Vis	1					
4	007870	Arandela Washer Rondelle	2					
5	812243	Soporte de depósito Tank support Support reservoir	1					
6	875101	Tuerca hexagonal Nut M8 Ecrou	2					
7	020740	Tornillo paso Screw Vis	2					
8	009090	Arandela junta Washer Rondelle	4					
9	811362	Latiguillo flexible Flexible pipe Tuyau flexible	1					
10	811363	Latiguillo flexible Flexible pipe Tuyau flexible	1					
11	806676	Tornillo de paso Screw Vis	2					
12	812638	Tubo flexible Flexible pipe Tuyau flexible	1					
13	804058	Racor con espiga Conection Raccord	1					
14	775520	Arandela junta Washer Rondelle	1					
15	006390	Tuerca hexagonal Nut M16 x 1'5 Ecrou	1					
16	804527	Cilindro de freno Brake cylinder Cilindre de frein	1					

TRACTOR TIPO 9100



Dibujo N
Design N 21
Dessin N

TAPA TRASERA Y BRAZOS DE ELEVACIÓN REAR COVER AND LIFT ARM COUVERCLE ARRIÈRE ET BIELLETE DE RELEVAGE

Pag.
73

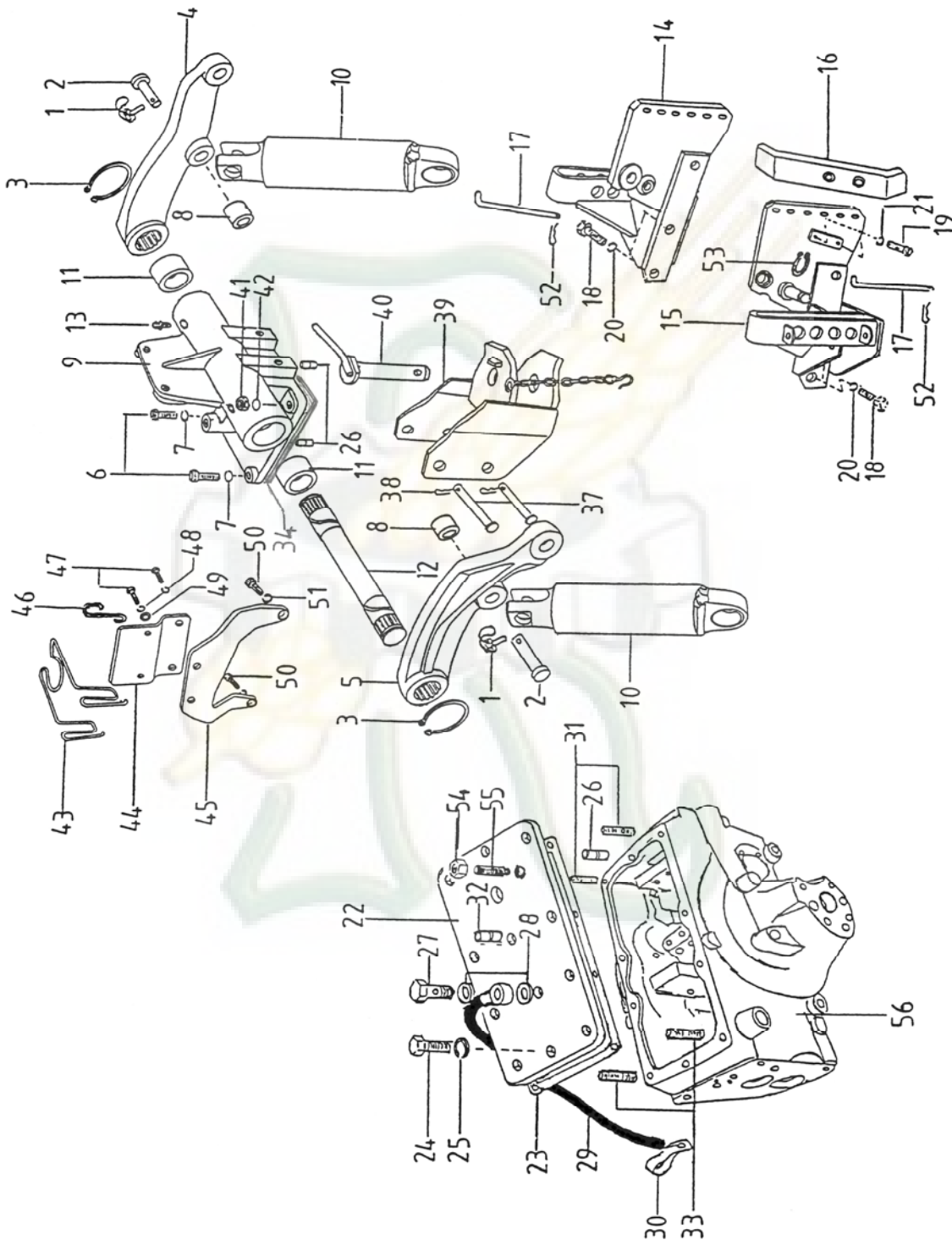

TRACTOR TIPO 9100

 Dibujo N Design N 21 Dessin N		TAPA TRASERA Y BRAZOS DE ELEVACIÓN REAR COVER AND LIFT ARM COUVERCLE ARRIÈRE ET BIELLETE DE RELEVAGE						Pag. 74	
Pos.	Ref.	Denominación Description Designation	Can. Qty. Quant.	Sustitu. Por Subs. By Susbs. Pat	Can. Qty. Quant.	Sustituye a. Subs. For Susbs.â	Can. Qty. Quant.	Observaciones Remarks Observations	
1	252311	Resorte de cerrojo Safety pin Pivot de sûreté	2						
2	811450	Bulón con cabeza Pin Boulon	2						
3	013520	Anillo seeger Spring ring 45a x 2'5 Bague	2						
4	811435	Brazo de elevación dcho. Right lift arm Biellete de relevage droite	1						
5	811436	Brazo de elevación izdo. Left lift arm Biellete de relevage gauche	1						
6	803444	Tornillo cilíndrico Screw M12 x 25 Vis	2						
7	012980	Arandela elástica Spring washer A12 Rondelle elastique	6						
8	811439	Casquillo guía Bush Bague	2						
9	811449	Soporte brazos elevación Lift arms upright Support de bielletes de relev.	1						
10	811433	Cilindro de elevación Lift cylinder Verin	2						
11	811440	Casquillo GLY Bush Bague	2						
12	811434	Eje de elevación Shaft Axe	1						
13	263900	Engrasador recto Lubricator Graisseur	2						
14	811448	Enganche petaca derecha Right attachment Attelage droite	1						
15	811447	Enganche petaca izda. Left attachment Attelage gauche	1						
16	811438	Patín de petaca Bult of attachment Butoir de attelage	2						

TRACTOR TIPO 9100

 Dibujo N Design N 21 Dessin N		TAPA TRASERA Y BRAZOS DE ELEVACIÓN REAR COVER AND LIFT ARM COUVERCLE ARRIÈRE ET BIELLETE DE RELEVAGE						Pag. 75	
Pos.	Ref.	Denominación Description Designation	Can. Qty. Quant.	Sustitu. Por Subs. By Susbs. Pat	Can. Qty. Quant.	Sustituye a. Subs. For Susbs.â	Can. Qty. Quant.	Observaciones Remarks Observations	
17	803147	Varilla de cierre Locking rod Tige de serrure	2						
18	186580	Tornillo hexagonal Screw M16 x 40 Vis	4						
19	002530	Tornillo cilíndrico Screw M10 x 30 Vis	4						
20	013000	Arandela elástica Spring washer A16 Rondelle elastique	4						
21	012820	Arandela elástica Spring washer Rondelle elastique	4						
22	740680	Tapa superior de carter Upper cover Couvercle supérieur	1						
23	041411	Junta tapa Gasket Joint	1						
24	001150	Tornillo hexagonal Screw M12 x 25 Vis	1						
25	012980	Arandela elástica Spring washer Rondelle elastique	1						
26	741870	Pitón guía Centering pin Goujon de centrage	3						
27	020740	Tornillo hueco Screw M10 x 1 Vis	1						
28	009090	Arandela junta Washer Rondelle	2						
29	743230	Tubo salida de gases Exhaust pipe Tuyau d'echappement	1						
30	741700	Abrazadera Clamp Bride	1						
31	802731	Espárrago Stud M12 x 45 Goujon	2						
32	253780	Pitón guía Centering pin Goujon de centrage	1						

TRACTOR TIPO 9100

 Dibujo N Design N 21 Dessin N		TAPA TRASERA Y BRAZOS DE ELEVACIÓN REAR COVER AND LIFT ARM COUVERCLE ARRIÈRE ET BIELLETE DE RELEVAGE						Pag. 76	
Pos.	Ref.	Denominación Description Designation	Can. Qty. Quant.	Sustitu. Por Subs. By Susbs. Pat	Can. Qty. Quant.	Sustituye a. Subs. For Susbs.â	Can. Qty. Quant.	Observaciones Remarks Observations	
33	753380	Espárrago Stud M12 x 35 Goujon	4						
34	802276	Junta Gasket Joint	1						
35									
36									
37	811451	Bulón fijación de enganche Pin Boulon	2						
38	764740	Clip "R" 2'5 Cotter pin Broche d'attelage	2						
39	811443	Enganche de remolque Towing hitch Attelage de remorque	1						
40	274446	Bulón de enganche Locking plug Cheville de blocage	1						
41	005980	Tuerca hexagonal Nut M12 Ecrou	2						
42	012980	Arandela elástica Spring washer A12 Rondelle elastique	6						
43	802637	Enganche de brazo Rod clamp Support de tirant	1						
44	811810	Soporte enganche punto Stand Support	1						
45	812042	Refuerzo tapa sop. brazos Reinforcement of cover Renforcements du couvercle	1						
46	803233	Guía de tubo Pipe guide Guide tuyau	1						
47	804391	Tornillo hexagonal Screw M14 x 45 Vis	2						
48	012990	Arandela elástica Spring washer Ø 14'2 Rondelle elastique	2						

TRACTOR TIPO 9100



Dibujo N
Design N **22**
Dessin N

REPOSAPIES Y PEDALES (Freno, embrague, acelerador)

FOOTREST AND PEDALS REPOSAPIED ET PEDALES

Pag.

78

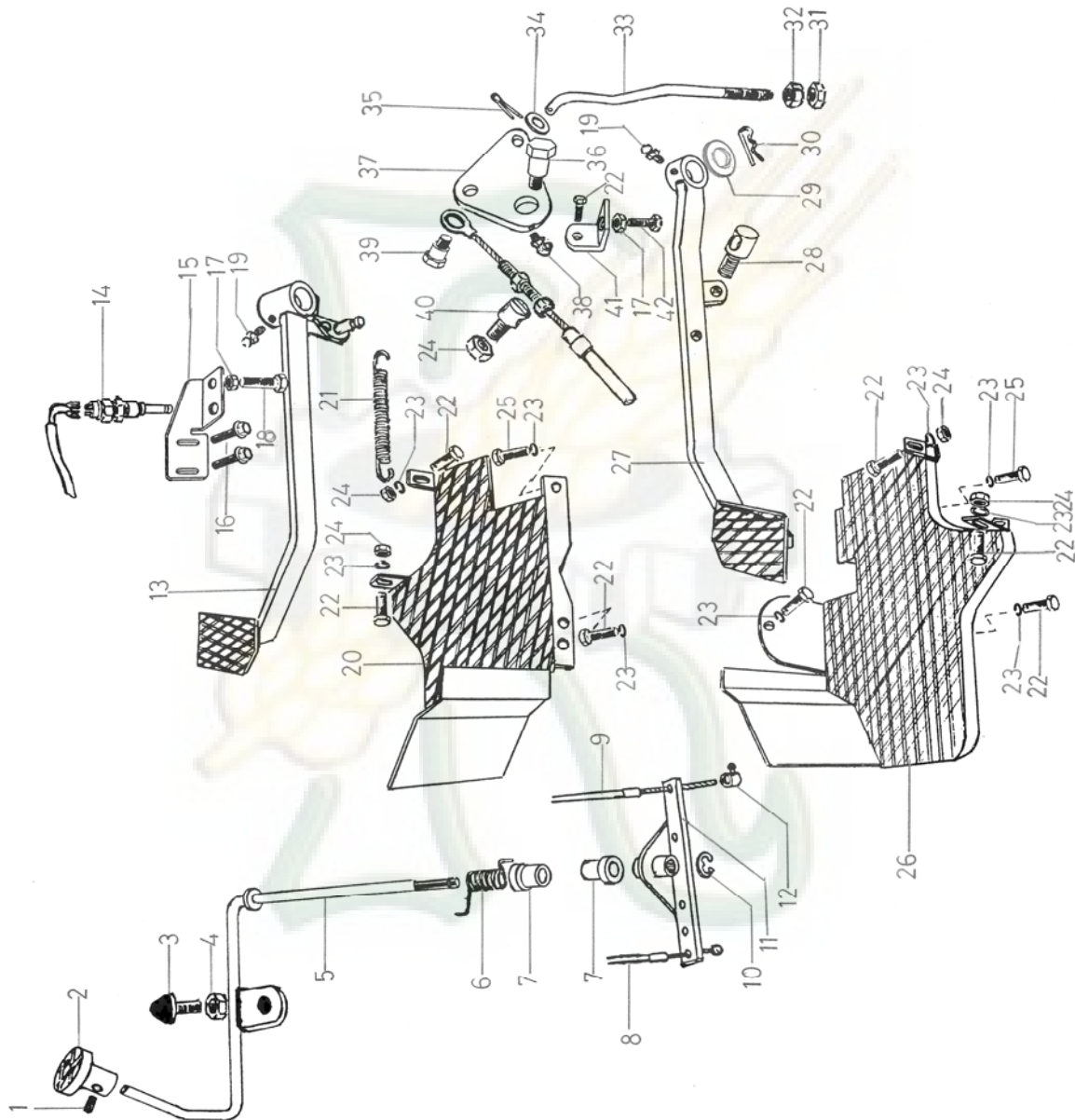

TRACTOR TIPO 9100

 Dibujo N Design N 22 Dessin N		REPOSAPIES Y PEDALES (Freno, embrague, acelerador) FOOTREST AND PEDALS REPOSAPIED ET PEDALES						Pag. 79
Pos.	Ref.	Denominación Description Designation	Can. Qty. Quant.	Sustitu. Por Subs. By Susbs. Pat	Can. Qty. Quant.	Sustituye a. Subs. For Susbs.â	Can. Qty. Quant.	Observaciones Remarks Observations
1	813263	Espárrago Stud 5 x 8 Goujon	1					
2	811543	Pisador de acelerador Accelerator Accelérateur	1					
3	809742	Tope de goma Lug Taquet	1					
4	005957	Tuerca Nut M8 Ecrou	1					
5	813034	Pedal de acelerador Accelerator Accelérateur	1					
6	811431	Muelle de flexión Spring Ressort	1					
7	806387	Casquillo Bush Bague	2					
8	811754	Cable acelerador de mano Hand accelerator cable Cable accélérateur main	1					
9	811755	Cable acelerador de pie Foot accelerator cable Cable accélérateur á pied	1					
10	014120	Anillo elástico Spring ring Bague	1					
11	811201	Chapa basculante Swingletree Balancier	1					
12	765140	Prisionero de cable Setscrew Vis de ancrage	1					
13	813043	Pedal de freno Brake pedal Pédale de frein	1					
14	804977	Interruptor de paro Switch Interrupteur	1					
15	813050	Soporte de interruptor Switch holder Support interrupteur	1					
16	874602	Tornillo Screw M8 x 20 Vis	2					

TRACTOR TIPO 9100

 Dibujo N Design N 22 Dessin N		REPOSAPIES Y PEDALES (Freno, embrague, acelerador) FOOTREST AND PEDALS REPOSAPIED ET PEDALES						Pag. 80
Pos.	Ref.	Denominación Description Designation	Can. Qty. Quant.	Sustitu. Por Subs. By Susbs. Pat	Can. Qty. Quant.	Sustituye a. Subs. For Susbs.â	Can. Qty. Quant.	Observaciones Remarks Observations
17	005970	Tuerca Nut M8 Ecrou	2					
18	001030	Tornillo Screw M10 x 25 Vis	1					
19	263900	Engrasador Lubricator Graisseur	2					
20	813044	Reposapiés derecho Right footrest Support de pied droit	1					
21	759480	Muelle tensor Spring Ressort	1					
22	001130	Tornillo Screw M10 x 20 Vis	8					
23	012970	Arandela elástica Spring washer Rondelle elastique	9					
24	005970	Tuerca Nut M10 Ecrou	5					
25	000150	Tornillo Screw M10 x 40 Vis	2					
26	813045	Reposapiés izquierdo Left footrest Support de pied gauche	1					
27	813042	Pedal de embrague Clutch pedal Pedale d'embrayage	1					
28	801291	Cabecilla guía Anchor pin Guide	1					
29	007890	Arandela Washer Rondelle	1					
30	764740	Clip "R" Split pin Goupille fendue	1					
31	005880	Contratuerca Nut M8 Ecrou	1					
32	005951	Tuerca Nut M8 Ecrou	1					

TRACTOR TIPO 9100



Dibujo N
Design N **23**
Dessin N

ARCO TRASERO, ASIENTO Y GUARDABARROS REAR SAFETY FRAME, SEAT AND MUDGUARD PROTECT. ARRIÈRE, SIEGE ET GARDE-BOUE

Pag.
82

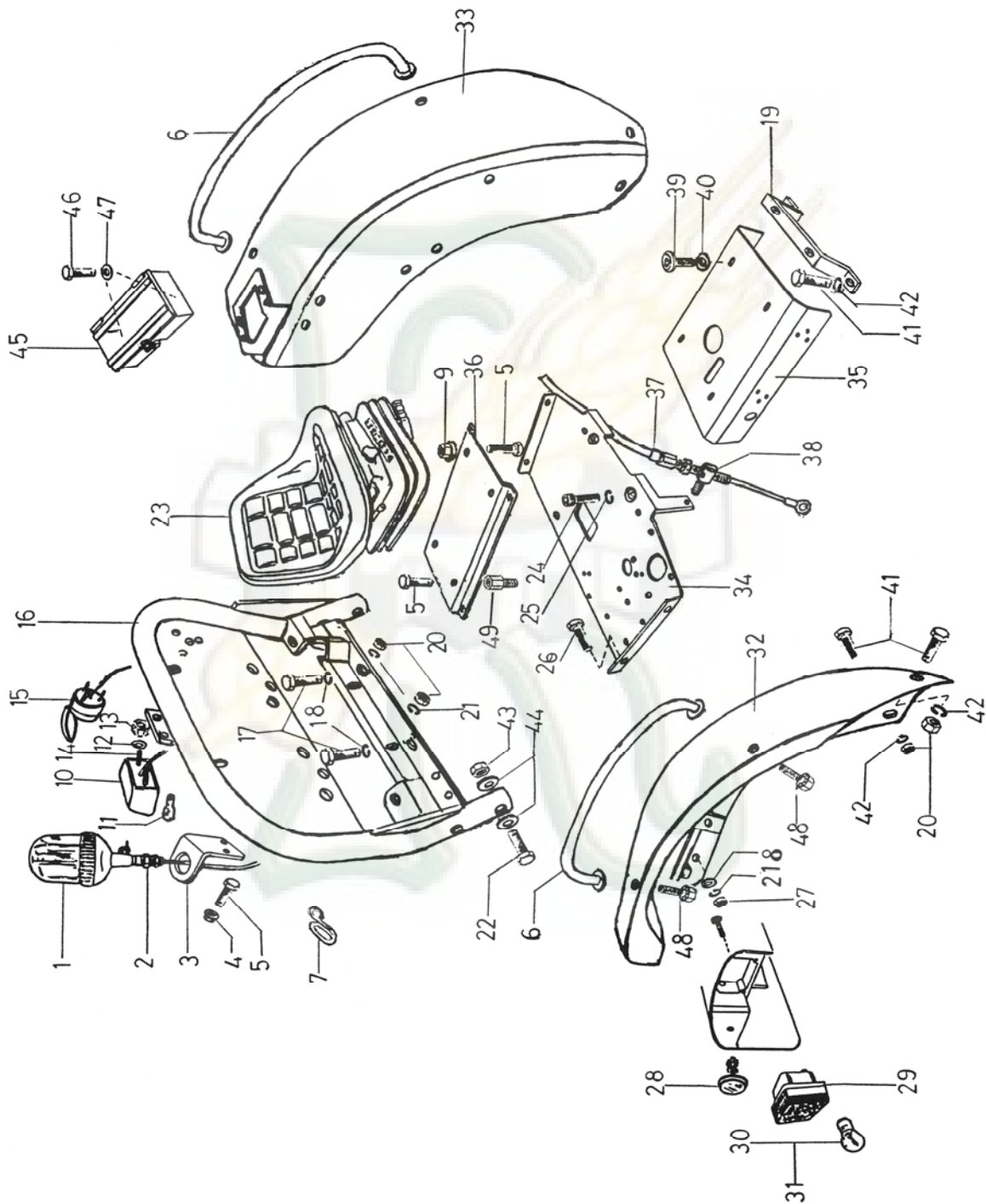

TRACTOR TIPO 9100

 Dibujo N Design N 23 Dessin N		ARCO TRASERO, ASIENTO Y GUARDABARROS REAR SAFETY FRAME, SEAT AND MUDGUARD PROTECT. ARRIÈRE, SIEGE ET GARDE-BOUE						Pag. 83	
Pos.	Ref.	Denominación Description Designation	Can. Qty. Quant.	Sustitu. Por Subs. By Susbs. Pat	Can. Qty. Quant.	Sustituye a. Subs. For Susbs.â	Can. Qty. Quant.	Observaciones Remarks Observations	
1	807584	Girafaros Rotating beacons Phare pivotant	1						
2	810183	Soporte de giro-faro Base Support	1						
3	813166	Escuadra soporte Clamp Bride	1						
4	875101	Tuerca Nut M8 Ecrou	2						
5	001090	Tornillo Screw M8 x 25 Vis	10						
6	813041	Asidero Handle Rampe de montée pour voiture	2						
7	803233	Guía de tubo Pipe guide Gude tuyau	1						
8	007840	Arandela plana Washer 10'5 Rondelle	10						
9	875101	Tuerca Nut M8 Ecrou	4						
10	805804	Piloto de matricula Tail Feu	1						
11	769270	Lámpara Lamp 12v 5w Lampe	1						
12	012170	Arandela de abánico Washer Ø 5 Rondelle	2						
13	005920	Tuerca hexagonal Nut M5 Ecrou	2						
14	801225	Tornillo hexagonal Screw M5 x 20 Vis	2						
15	769560	Enchufe Connection plug Prise de courant	1						
16	813248	Arco de seguridad trasero Rear safety frame Protection arriere	1						

TRACTOR TIPO 9100

 Dibujo N Design N 23 Dessin N		ARCO TRASERO, ASIENTO Y GUARDABARROS REAR SAFETY FRAME, SEAT AND MUDGUARD PROTECT. ARRIÈRE, SIEGE ET GARDE-BOUE						Pag. 84	
Pos.	Ref.	Denominación Description Designation	Can. Qty. Quant.	Sustitu. Por Subs. By Susbs. Pat	Can. Qty. Quant.	Sustituye a. Subs. For Susbs.â	Can. Qty. Quant.	Observaciones Remarks Observations	
17	001170	Tornillo hexagonal Screw M12 x 30 Vis	2						
18	012980	Arandela grower Spring washer Ø 12 Rondelle grower	6						
19	813049	Soporte Base Support	1						
20	005970	Tuerca hexagonal Nut M10 Ecrou	8						
21	012970	Arandela grower Washer Ø 10 Rondelle	4						
22	000320	Tornillo hexagonal Screw M10 x 70 Vis	4						
23	805749	Asiento completo Seat GT-50 Siege	1						
24	803444	Tornillo cilíndrico Screw M12 x 50 Vis	2						
25	012830	Arandela grower Spring washer A12 Rondelle grower	3						
26	001270	Tornillo hexagonal Screw M10 x 30 Vis	4						
27	005970	Tuerca hexagonal Nut M10 Ecrou	4						
28	764000	Catadióptrico Reflex reflector Reflecteur	2						
29	808046	Piloto trasero Tail light Feu arrière	2						
30	785740	Lámpara Lamp 12V-21W Lampe	2						
31	805035	Lámpara Lamp 12V-21/5W Lampe	2						
32	813039	Guardabarro trasero drcho Rear right mudguard Garde boue droit arriere	1						

TRACTOR TIPO 9100

 Dibujo N Design N 23 Dessin N		ARCO TRASERO, ASIENTO Y GUARDABARROS REAR SAFETY FRAME, SEAT AND MUDGUARD PROTECT. ARRIÈRE, SIEGE ET GARDE-BOUE						Pag. 85	
Pos.	Ref.	Denominación Description Designation	Can. Qty. Quant.	Sustitu. Por Subs. By Susbs. Pat	Can. Qty. Quant.	Sustituye a. Subs. For Susbs.â	Can. Qty. Quant.	Observaciones Remarks Observations	
33	813040	Guardabarro trasero izqdo Rear left mudguard Garde boue gauche arriere	1						
34	813250	Chapa de protección Protection plate Plaque de protection	1						
35	813048	Chapa de protección Protection plate Plaque de protection	1						
36	813252	Base soporte asiento Seat stand Base d'appui siege	1						
37	810467	Cable de bloqueo Blocking cable Câble de serrure	1						
38	041431	Tope de cable Clutch cable end Sabot de câble	1						
39	804146	Tornillo umbrako Screw M8 x 15 Vis	4						
40	007820	Arandela plana Washer A8 Rondelle	4						
41	001130	Tornillo hexagonal Screw M10 x 20 Vis	5						
42	012820	Arandela grower Spring washer A10 Rondelle grower	4						
43	005970	Tuerca Nut M10 Ecrou	4						
44	007840	Arandela plana Washer Rondelle	6						
45	811831	Caja de herramientas Tool box Boîte à outils	2						
46	001020	Tornillo hexagonal Screw M8 x 15 Vis	2						
47	807194	Arandela plana Washer 8 x 24 x 2'5 Rondelle	2						
48	874602	Tornillo Screw M8 x 20 Vis	4						

TRACTOR TIPO 9100



Dibujo N
Design N **24**
Dessin N

TRIPUNTA 3-POINT HITCH ATTELAGE Á TREIS POINTS

Pag.
87

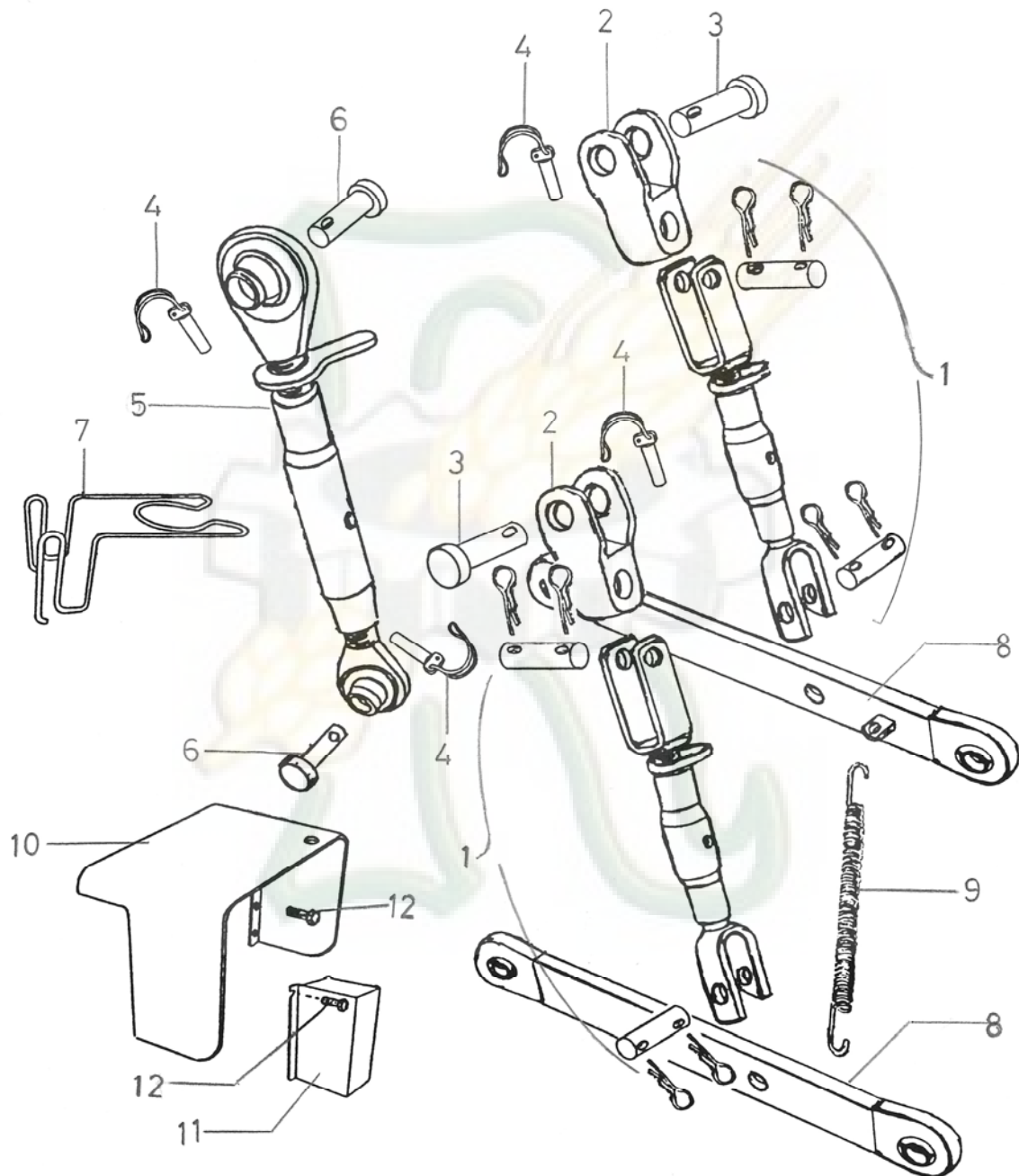

TRACTOR TIPO 9100

 Dibujo N Design N 24 Dessin N		TRIPUNTAL 3-POINT HITCH ATTELAGE Á TREIS POINTS						Pag. 88
Pos.	Ref.	Denominación Description Designation	Can. Q. Qant.	Sustitu. Por Subs. By Susbs. Pat	Can. Q. Qant.	Sustituye a. Subs. For Susbs.â	Can. Q. Qant.	Observaciones Remarks Observations
1	809237	Tirante completo Tie rod Tirant	2					
2	808554	Brida de tirante Fork Fourchette	2					
3	809238	Bulón con cabeza Pin Boulon	2					
4	252311	Resorte cerrojo Safety pin Pivot de sûreté	4					
5	811400	Articulación central Complete rod Tirant complete	1					
6	791970	Bulón con cabeza Pin Boulon	2					
7	802637	Enganche del brazo Rod coupling Support de tirant	1					
8	803148	Llanta de tracción Link Barré inférieure	2					
9	812911	Muelle de tracción Spring Ressort	1					
10	811437	Protector de ejes Protector Protecteur	1					
11	810205	Protector Protector Protecteur	1					
12	800082	Tornillo cilíndrico Screw Vis	6					

TRACTOR TIPO 9100



Dibujo N
Design N **25**
Dessin N

COLUMNA DE DIRECCIÓN STEERING COLUMN ARBRE DE DIRECTION

Pag.
89

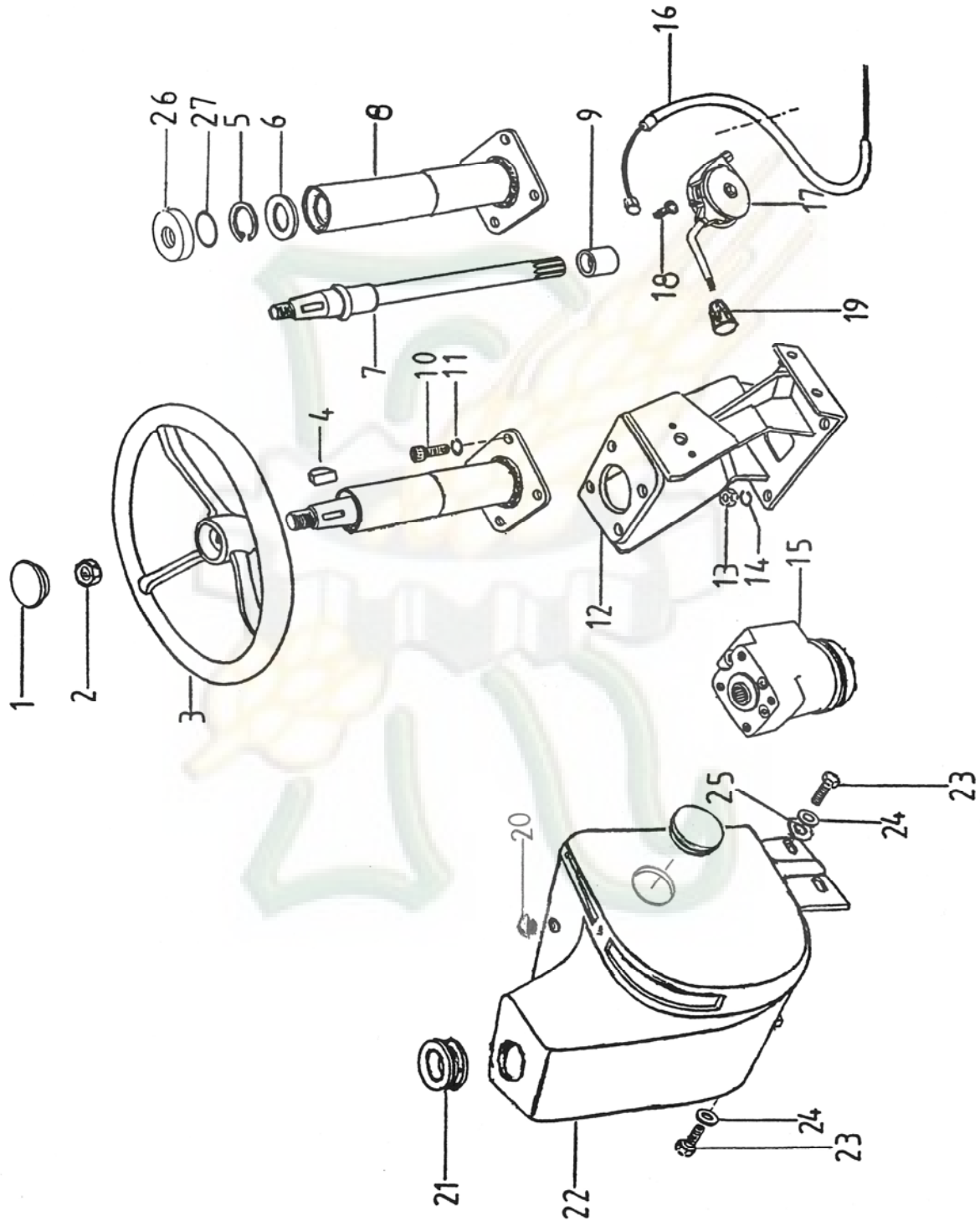

TRACTOR TIPO 9100

 Dibujo N Design N 25 Dessin N		COLUMNA DE DIRECCIÓN STEERING COLUMN ARBRE DE DIRECTION						Pag. 90
Pos.	Ref.	Denominación Description Designation	Can. Qty. Quant.	Sustitu. Por Subs. By Susbs. Pat	Can. Qty. Quant.	Sustituye a. Subs. For Susbs.â	Can. Qty. Quant.	Observaciones Remarks Observations
1	064320	Tapa de volante Cover Couvercle	1					
2	006120	Tuerca hexagonal Nut M16 x 1'5 Ecrou	1					
3	800567	Volante Steering wheel Volant	1					
4	786140	Chaveta Key 4'7 x 7'5 Clavette	1					
5	013740	Anillo seeger Spring ring 34i x 1'5 Bague	1					
6	806083	Arandela de distancia Washer Rondelle	1					
7	806082	Eje de dirección Steering shaft Arbre de direction	1					
8	811575	Columna de dirección Steering column Arbre de direction	1					
9	802172	Casquillo de bronce Bush Bague	1					
10	002530	Tornillo cilíndrico Screw M10 x 30 Vis	4					
11	012820	Arandela grower Spring washer A10 Rondelle grower	4					
12	813110	Soporte de dirección Steering fitment Support de direction	1					
13	005990	Tuerca hexagonal Nut M14 Ecrou	4					
14	012990	Arandela grower Spring washer A14 Rondelle grower	4					
15	813093	Orbitrol Power steering Direction hydraulic	1					
16	811754	Cable de acelerador Accelerator cable Cable d'accélérateur	1					

TRACTOR TIPO 9100

 Dibujo N Design N 25 Dessin N		COLUMNA DE DIRECCIÓN STEERING COLUMN ARBRE DE DIRECTION						Pag. 91
Pos.	Ref.	Denominación Description Designation	Can. Qty. Quant.	Sustitu. Por Subs. By Susbs. Pat	Can. Qty. Quant.	Sustituye a. Subs. For Susbs.â	Can. Qty. Quant.	Observaciones Remarks Observations
17	810797	Leva de acelerador Accelerator lever Levier d'accélérateur	1					
18	804976	Tornillo Screw M8 x 15 Vis	2					
19	784930	Pomo Knob Poignée	1					
20	763000	Tapón Plug Bouchon						
21	811045	Goma de apoyo Rest rubber Gomme support	1					
22	810556	Carcasa de columna dir. Casing Carcasse	1					
23	001030	Tornillo hexagonal Screw M10 x 25 Vis	4					
24	012970	Arandela elástica Spring washer A10 Rondelle elastique	4					
25	736170	Arandela plana Washer 10'2 x 27 x 2 Rondelle	4					
26	812046	Casquillo apoyo tórico Bushing Bague	1					
27	810730	Anillo tórico O'ring Joint torique	1					
28	812995	Tapón Plug Bouchon	1					

TRACTOR TIPO 9100



Dibujo N
Design N **26**
Dessin N

DEPÓSITOS Y CUADRO DE MANDOS TANKS AND DASHBOARD RESERVOIRS ET TABLEAU DE COMMANDE

Pag.
92

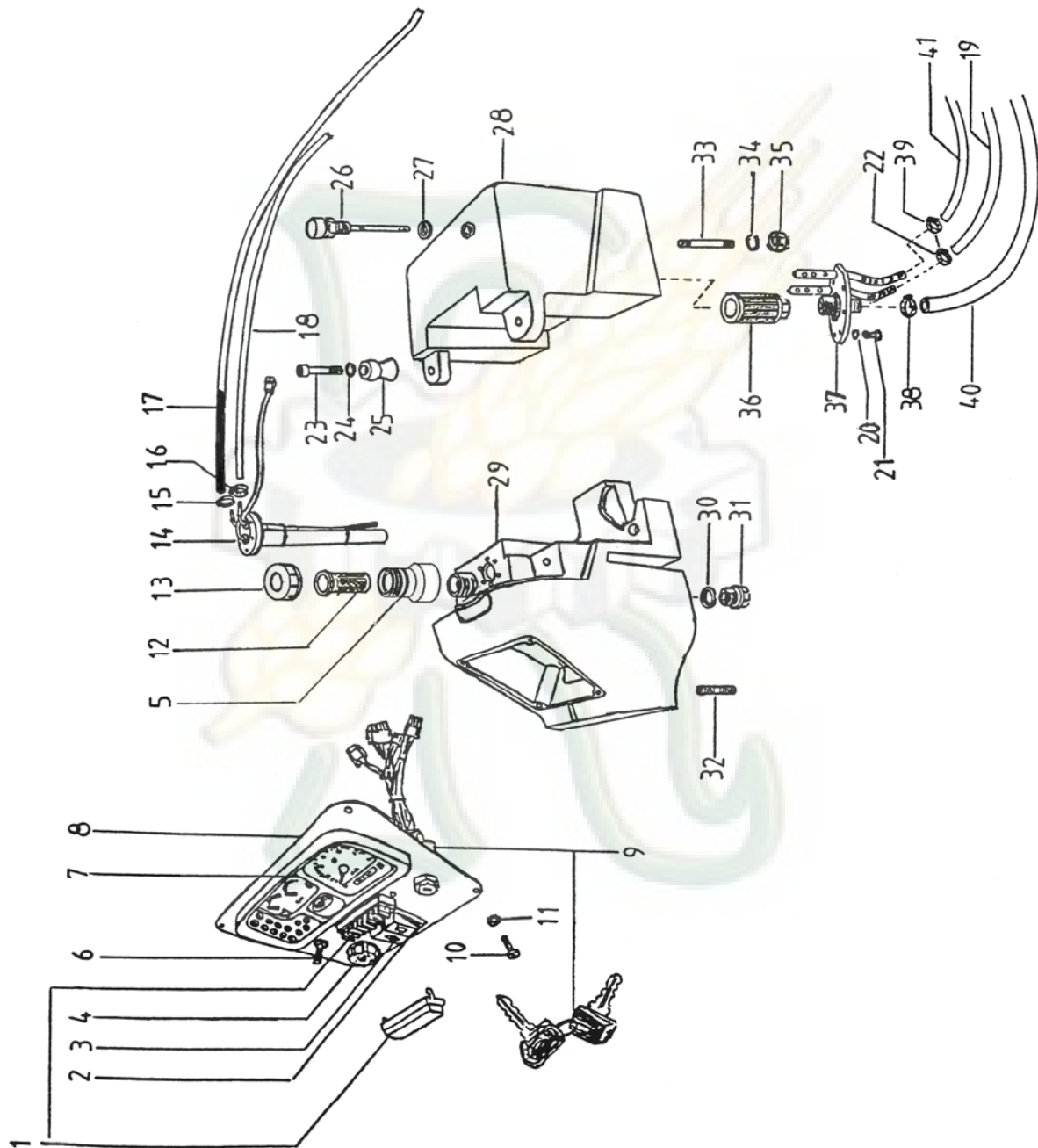

TRACTOR TIPO 9100

 Dibujo N Design N 26 Dessin N		DEPÓSITOS Y CUADRO DE MANDOS TANKS AND DASHBOARD RESERVOIRS ET TABLEAU DE COMMANDE						Pag. 93
Pos.	Ref.	Denominación Description Designation	Can. Q. Qant.	Sustitu. Por Subs. By Susbs. Pat	Can. Q. Qant.	Sustituye a. Subs. For Susbs.â	Can. Q. Qant.	Observaciones Remarks Observations
1	810703	Caja de fusibles Fuse box Boîte à fusibles	1					
2	809819	Interruptor de giro-faro Rotary beacon light switch Pulsateur feu estacionnement	1					
3	809817	Interruptor luz emergencia Emergency light push-button Pulsateur feu estacionnement	1					
4	810234	Mando de luces Conmutator Commutateur	1					
5	813103	Suplemento de depósito Tank shim Supplément de reservoir						
6	746750	Interruptor de intermitencia Blinker push-button Pulsateur de intermittence	1					
7	810320	Cuadro de control Instrument board Tableau de commande	1					
8	810702	Chapa de salpicadero Dashboard plaque Plaquette tableau de bord	1					
9	805853	Llaves de arranque Keys Cle	2					
10	001470	Tornillo hexagonal Screw M5 x 12 Vis	4					
11	012170	Arandela dentada Washer Rondelle	4					
12	9TH024	Filtro de combustible Fuel filter Filtre à carburant	1					
13	9TH023	Tapón de depósito Plug Bouchon	1					
14	810647	Indicador de nivel Float Flotteur	1					
15	811120	Abrazadera Clamp Bride	1					
16	806731	Abrazadera Clamp Bride	1					

TRACTOR TIPO 9100

 Dibujo N Design N 26 Dessin N		DEPÓSITOS Y CUADRO DE MANDOS TANKS AND DASHBOARD RESERVOIRS ET TABLEAU DE COMMANDE						Pag. 94
Pos.	Ref.	Denominación Description Designation	Can. Q. Qant.	Sustitu. Por Subs. By Susbs. Pat	Can. Q. Qant.	Sustituye a. Subs. For Susbs.â	Can. Q. Qant.	Observaciones Remarks Observations
17	810807	Tubo de combustible Pipe Tuyau	1					
18	809717	Tubo de indicador a motor Pipe Tuyau	1					
19	812226	Tubo de distrib. a depósito Pipe Tuyau	1					
20	012950	Arandela Washer Rondelle	8					
21	001120	Tornillo Screw M6 x 15 Vis	8					
22	809714	Abrazadera Clamp Bride	1					
23	002370	Tornillo cilíndrico Screw M6 x 45 Vis	2					
24	012800	Arandela grower Spring washer Ø6 Rondelle grower	2					
25	812825	Bola de anclaje Tie ball Bille de ancrage	2					
26	811186	Tapón desvaporador Steam plug Bouchon évaporateur	1					
27	800045	Arandela junta Washer Rondelle	1					
28	810555	Depósito de aceite Oil tank Reservoir à huile	1					
29	810554	Depósito de combustible Fuel tank Reservoir à carburant	1					
30	800045	Arandela junta Washer Rondelle	1					
31	020690	Tapón Plug M18 x 1'5 Bouchon	1					
32	798980	Espárrago Stud M10 x 25 Goujon	2					

TRACTOR TIPO 9100



Dibujo N
Design N 27
Dessin N

ARCO DE PROTECCIÓN DELANTERO FRONT SAFETY FRAME PROTECTION DEVANT

Pag.
96

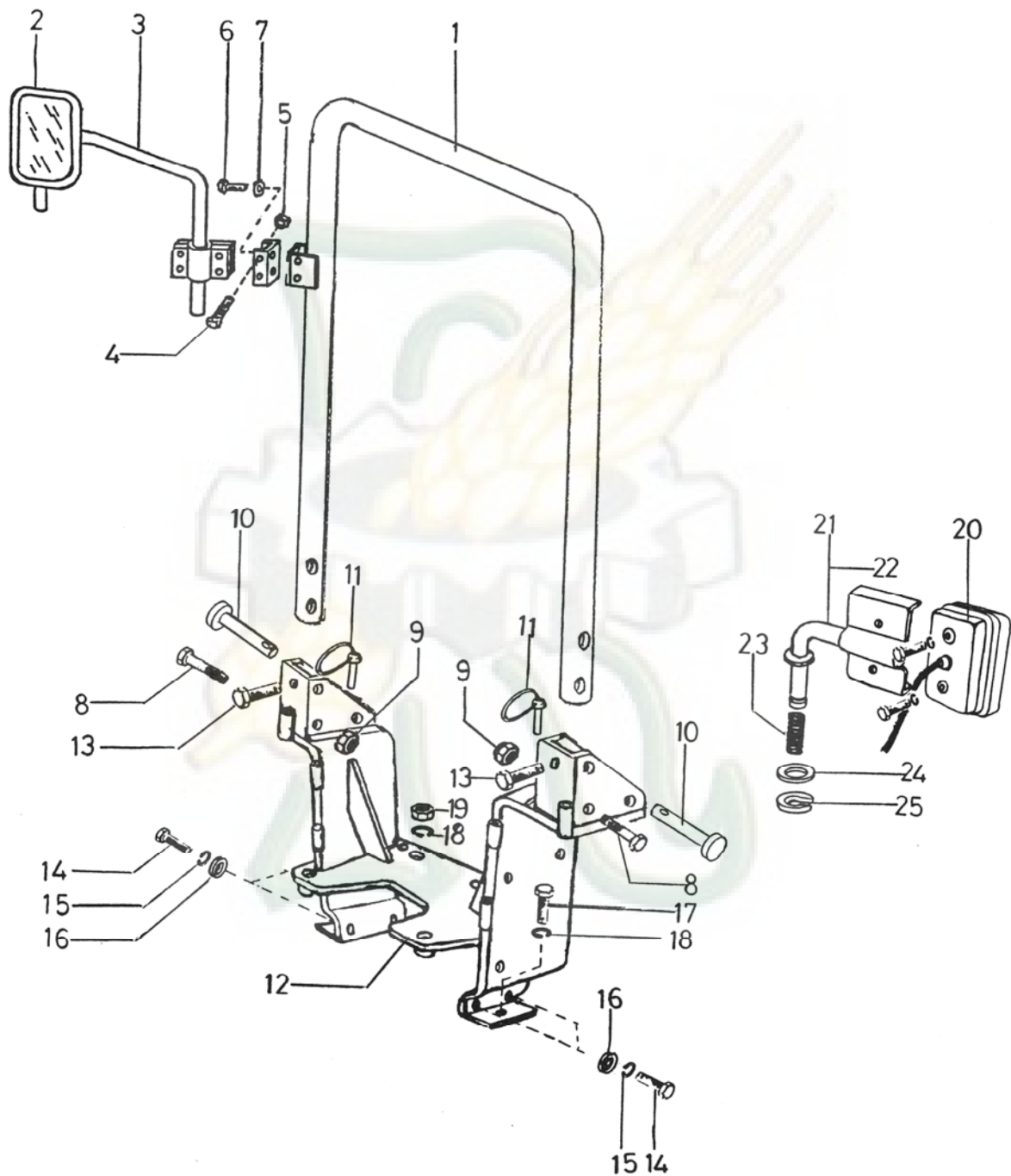

TRACTOR TIPO 9100

 Dibujo N Design N 27 Dessin N		ARCO DE PROTECCIÓN DELANTERO FRONT SAFETY FRAME PROTECTION DEVANT						Pag. 97
Pos.	Ref.	Denominación Description Designation	Can. Q. Qant.	Sustitu. Por Subs. By Susbs. Pat	Can. Q. Qant.	Sustituye a. Subs. For Susbs.â	Can. Q. Qant.	Observaciones Remarks Observations
1	813222	Arco de seguridad Front safety frame Arche d'securite	1					
2	809737	Espejo retrovisor Rearviewmirror Miroir	1					
3	809736	Soporte de espejo Mirror fitment Soutport de miroir	1					
4	785610	Tornillo Screw M6 x 35 Vis	2					
5	120130	Tuerca autoblocante Nut M6 Ecrou	2					
6	800082	Tornillo cilíndrico Screw M6 x 10 Vis	2					
7	012800	Arandela Washer A6 Rondelle	2					
8	801943	Tornillo Screw M6 x 100 Vis	2					
9	006690	Tuerca autoblocante Nut M16 Ecrou	2					
10	813280	Bulón Pin Boulon	2					
11	807744	Pasador de anillo Safety pin Pivot de sureté	2					
12	813223	Soporte de arco Frame upright Support de protecteur	1					
13	001160	Tornillo Screw M10 x 35 Vis	2					
14	804381	Tornillo Screw M14 x 45 Vis	4					
15	012990	Arandela elástica Spring washer Rondelle elastique	4					
16	007860	Arandela plana Washer 15 x 28 x 2'5 Rondelle	4					

TRACTOR TIPO 9100



Dibujo N
Design N **28**
Dessin N

SISTEMA HIDRÁULICO HYDRAULIC SYSTEM SYSTEME HYDRAULIQUE

Pag.
99

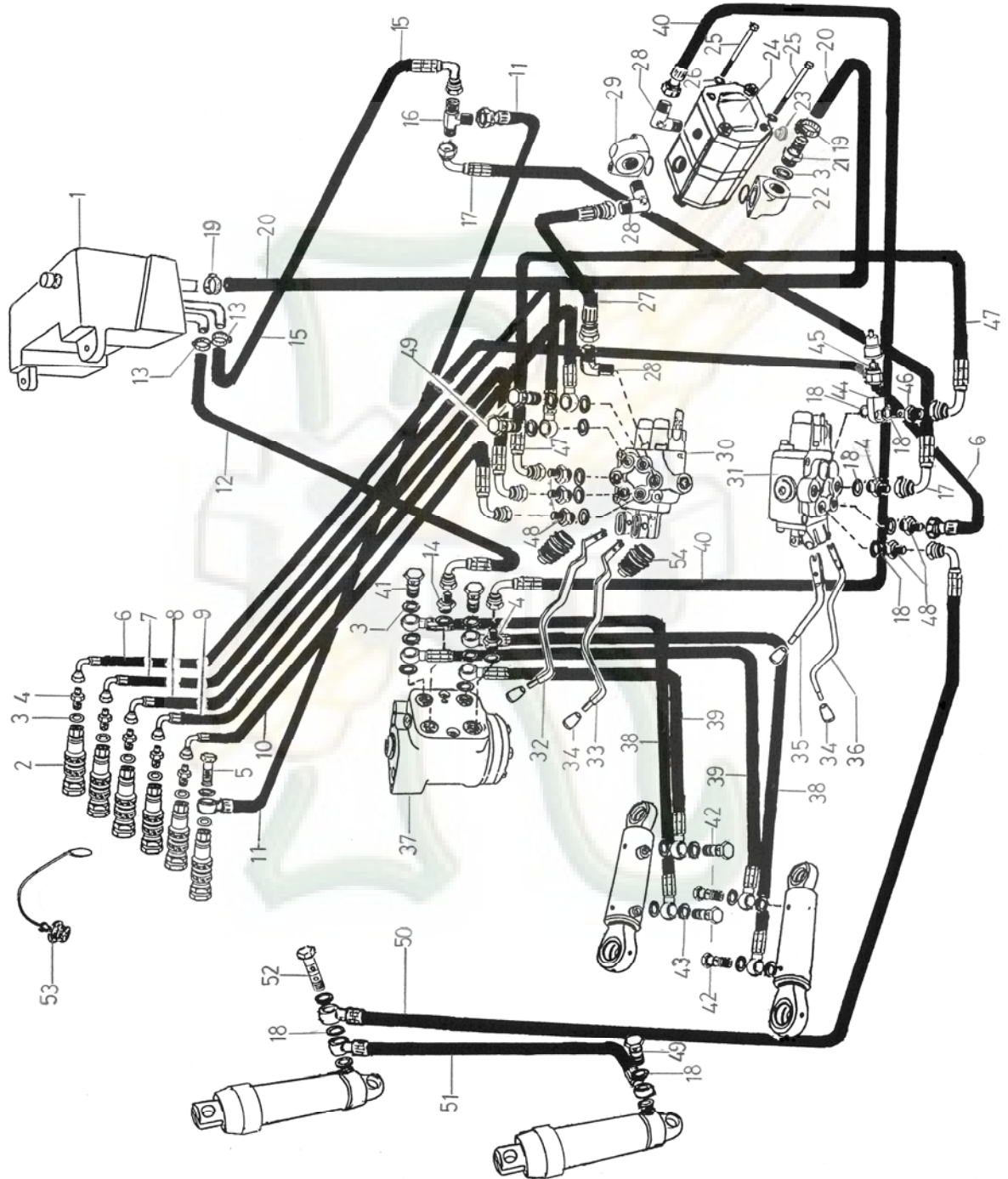

TRACTOR TIPO 9100

 Dibujo N Design N 28 Dessin N		SISTEMA HIDRÁULICO HYDRAULIC SYSTEM SYSTEME HYDRAULIQUE						Pag. 100
Pos.	Ref.	Denominación Description Designation	Can. Qty. Quant.	Sustitu. Por Subs. By Susbs. Pat	Can. Qty. Quant.	Sustituye a. Subs. For Susbs.â	Can. Qty. Quant.	Observaciones Remarks Observations
1	810555	Depósito de aceite Oil tank Reservoir á huile	1					
2	804659	Acoplamiento rápido Coupling Coupleur de vitesse	6					
3	763270	Arandela junta Joint washer Rondelle joint	11					
4	804001	Racor de unión Connection 3/8"- 1/2" Raccord	6					
5	808965	Tornillo de paso Screw 1/2" Vis	1					
6	812230	Hose Tuyau	1					
7	812469	Hose Tuyau	1					
8	812223	Hose Tuyau	1					
9	812233	Hose Tuyau	1					
10	812234	Hose Tuyau	1					
11	813430	Hose Tuyau	1					
12	810787	Hose Tuyau	1					
13	811348	Abrazadera Clamp 12 - 22 Bride	2					
14	807109	Racor de unión Connection Raccord	1					
15	812226	Tubo de depósito a "T" Hose Tuyau	1					
16	812405	Racor Connection "T" 1/2" Raccord	1					

TRACTOR TIPO 9100

 Dibujo N Design N 28 Dessin N		SISTEMA HIDRÁULICO HYDRAULIC SYSTEM SYSTEME HYDRAULIQUE						Pag. 101
Pos.	Ref.	Denominación Description Designation	Can. Qty. Quant.	Sustitu. Por Subs. By Susbs. Pat	Can. Qty. Quant.	Sustituye a. Subs. For Susbs.â	Can. Qty. Quant.	Observaciones Remarks Observations
17	812402	Hose Tuyau	1					
18	775520	Arandela junta Joint washer Rondelle joint	9					
19	809714	Abrazadera Clamp 16 - 27 Bride	2					
20	810805	Tubo de retorno Hose Tuyau	1					
21	807756	Racor Connection Raccord	1					
22	806308	Brida Flange 1/2" - 40 Bride	1					
23	809721	Tapón Plug 1/2" G Bouchon	1					
24	809277	Bomba hidráulica Hydraulic pump Pompe hydraulique	1					
25	809722	Tornillo Screw M10 x 185 Vis	2					
26	012970	Arandela elástica Spring washer Rondelle elastique	2					
27	812486	Tubo de presión Hose Tuyau	1					
28	813509	Racor acodado Connection Raccord	3					
29	806336	Brida Flange 3/8" - 35 Bride	1					
30	810179	Distribuidor Distributor Distributeur	1					
31	812468	Distribuidor Distributor Distributeur	1					
32	812213	Palanca distribuidor Distributor lever Lever de distributeur	1					

TRACTOR TIPO 9100

 Dibujo N Design N 28 Dessin N		SISTEMA HIDRÁULICO HYDRAULIC SYSTEM SYSTEME HYDRAULIQUE						Pag. 102
Pos.	Ref.	Denominación Description Designation	Can. Qty. Quant.	Sustitu. Por Subs. By Susbs. Pat	Can. Qty. Quant.	Sustituye a. Subs. For Susbs.â	Can. Qty. Quant.	Observaciones Remarks Observations
33	812215	Palanca distribuidor Distributor lever Lever de distributeur	1					
34	784930	Pomo Knob Pommeau	4					
35	812218	Palanca distribuidor Distributor lever Lever de distributeur	1					
36	813154	Palanca distribuidor Distributor lever Lever de distributeur	1					
37	813093	Orbitrol Power steering Direction hydraulique	1					
38	813066	Hose Tuyau	2					
39	813067	Hose Tuyau	2					
40	812225	Hose Tuyau	1					
41	813069	Tornillo de paso Screw 1/4" Vis	2					
42	809739	Tornillo de paso Screw Vis	4					
43	789450	Arandela junta Joint washer Rondelle joint	8					
44	812480	Taco de presostato Pressure switch fitment Support de pressostat	1					
45	812837	Presostato Pressure switch Pressostat	1					
46	812836	Tornillo presostato Pressure switch screw Vis pressostat	1					
47	812232	Hose Tuyau	1					
48	801254	Racor de unión Connection 3/8"- 3/8" Raccord	5					

TRACTOR TIPO 9100



Dibujo N
Design N **29**
Dessin N

SISTEMA ELÉCTRICO ELECTRICAL EQUIPMENT INSTALLATION ÉLECTRIQUE

Pag.
104

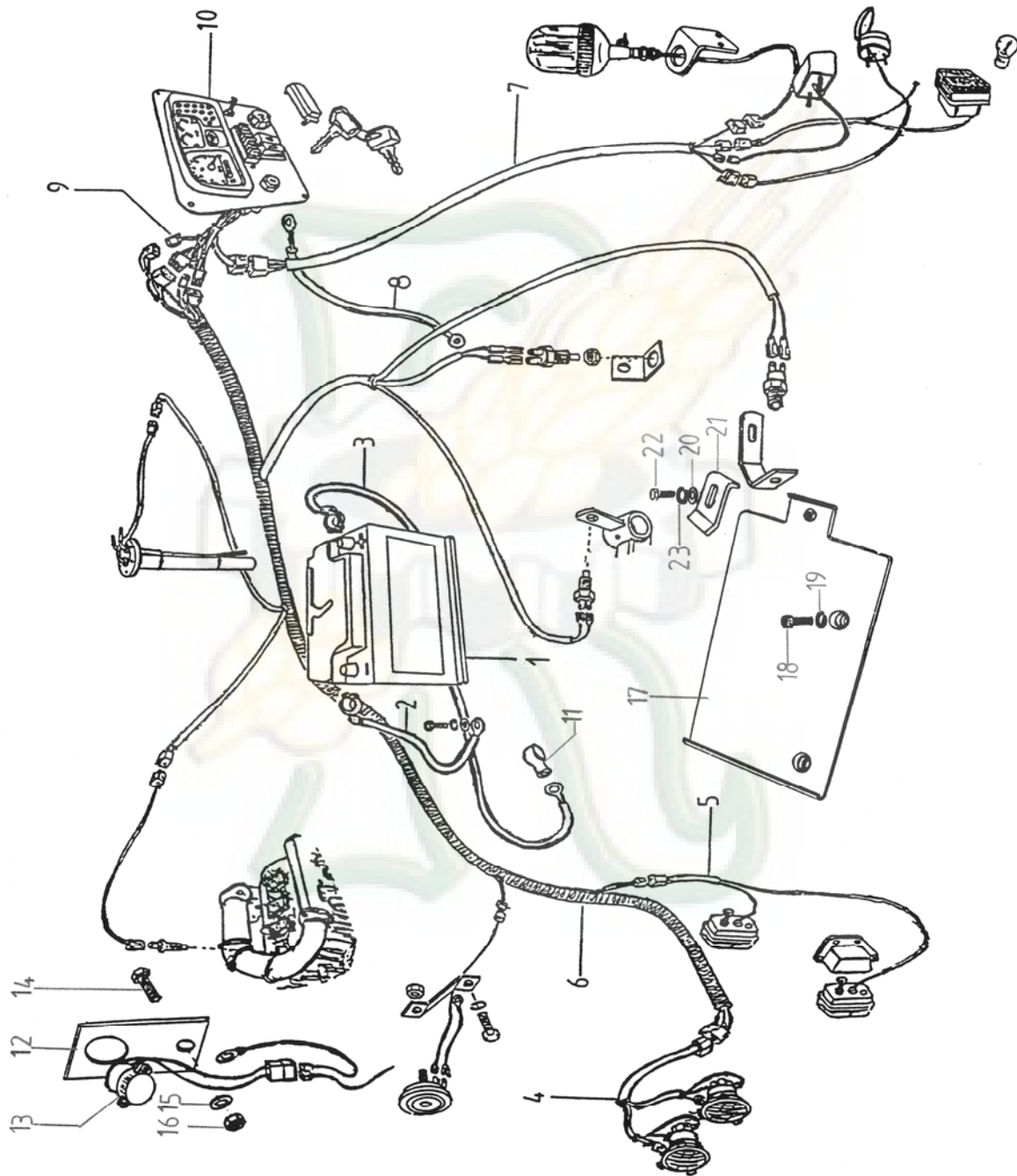

TRACTOR TIPO 9100

 Dibujo N Design N 29 Dessin N		SISTEMA ELÉTRICO ELECTRICAL EQUIPMENT INSTALLATION ÉLECTRIQUE						Pag. 105
Pos.	Ref.	Denominación Description Designation	Can. Qty. Quant.	Sustitu. Por Subs. By Susbs. Pat	Can. Qty. Quant.	Sustituye a. Subs. For Susbs.â	Can. Qty. Quant.	Observaciones Remarks Observations
1	759670	Batería Battery Batterie	1					
2	802046	Cable de masa Mass cable Câble de masse	1					
3	811011	Cable motor arranque Starter motor cable Câble moteur demarrage	1					
4	811036	Instalación faros delanteros Headlight equipment Installation de phare avant	1					
5	811367	Instalación de pilotos Lamp equipment Installation de feu	1					
6	811094	Instalación faros delanteros Headlight equipment Installation de phare avant	1					
7	811013	Instalación trasera Rear equipment Installation arriere	1					
8	811012	Cable de masa Mass cable Câble de masse	1					
9	811705	Instalación de cuadro Dashboard installation Installation de tableau	1					
10	810320	Cuadro de mandos Dashboard Tableau de bord	1					
11	811813	Capuchón protector Guard cap Protecteur	1					
12	809424	Soporte de zumbador Buzzer fitment Support d'avertisseur	1					
13	809425	Zumbador Buzzer Avertisseur	1					
14	001570	Tornillo Screw M8 x 35 Vis	1					
15	007820	Arandela Washer Rondelle	1					
16	005951	Tuerca Nut Ecrou	1					

TRACTOR TIPO 9100



Dibujo N
Design N **3**
Dessin N

INSTALACIÓN DE CUADRO DASHBOARD WIRING INSTALLATION DE TABLEAU DE BORD 811705

Pag.
110

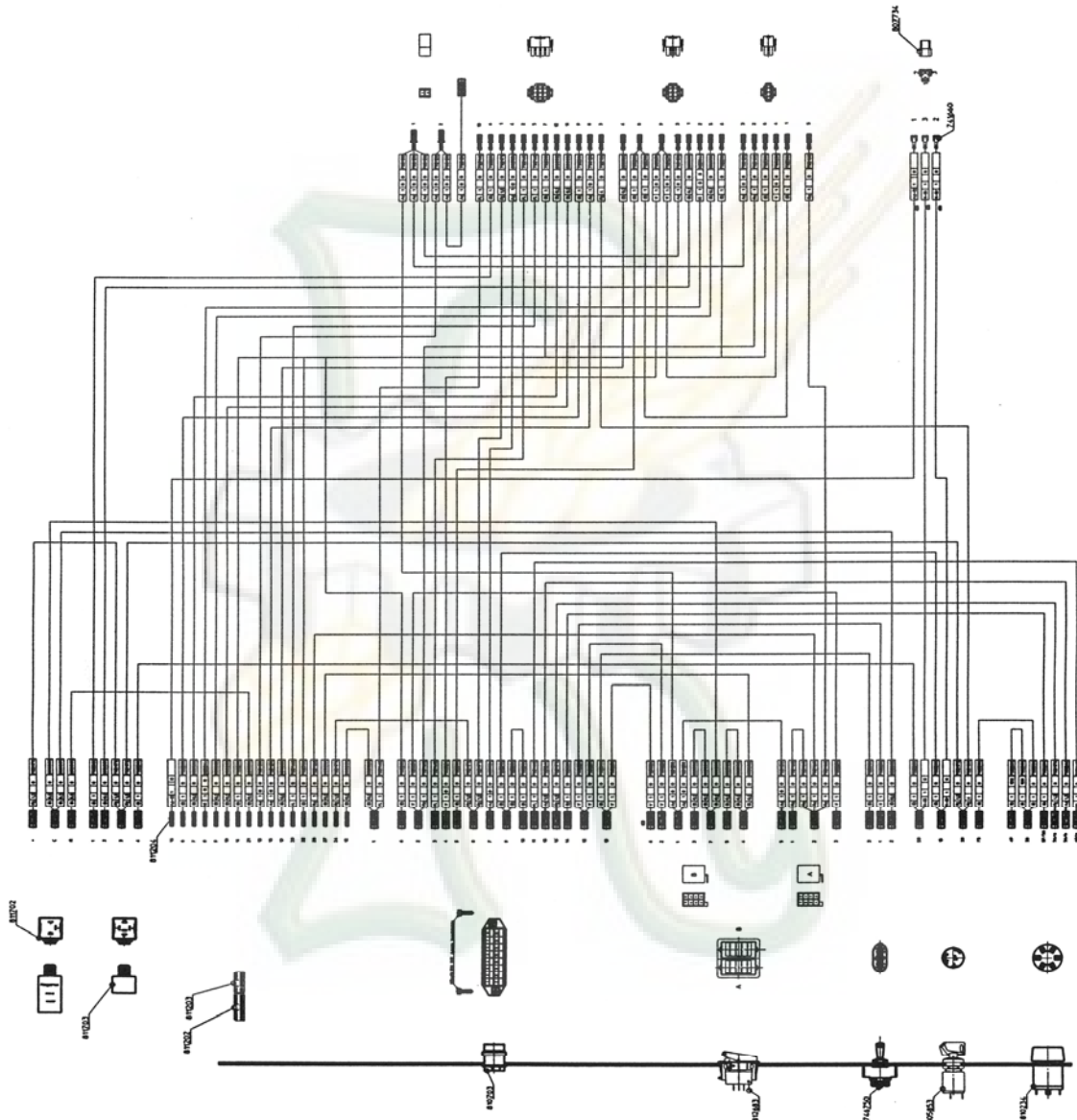

TRACTOR TIPO 9100



Dibujo N
Design N 3
Dessin N

INSTALACIÓN DE PRESOSTATO PRESSURE SWITCH WIRING INSTALLATION DE PRESOSTAT 812481

Pag.
111

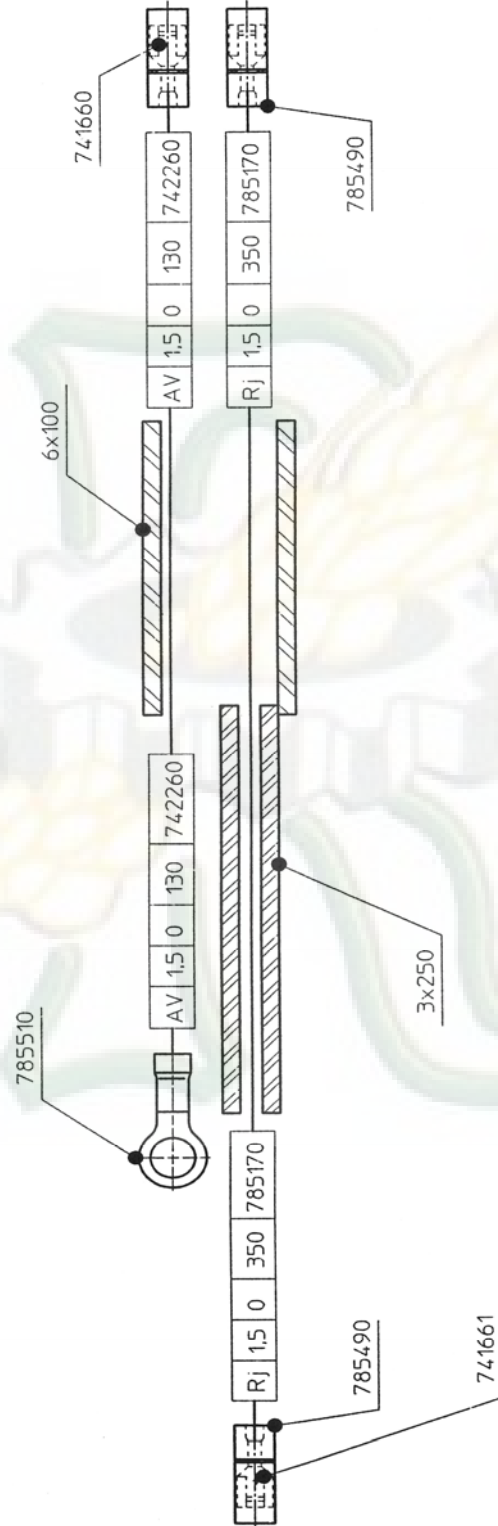

TRACTOR TIPO 9100



Dibujo N
Design N **5**
Dessin N

INSTALACIÓN DE GUARDABARROS TRASERO REAR MUDGUARD WIRING INSTALLATION DE GARDE BOIE ARRIERE 813167

Pag.
112

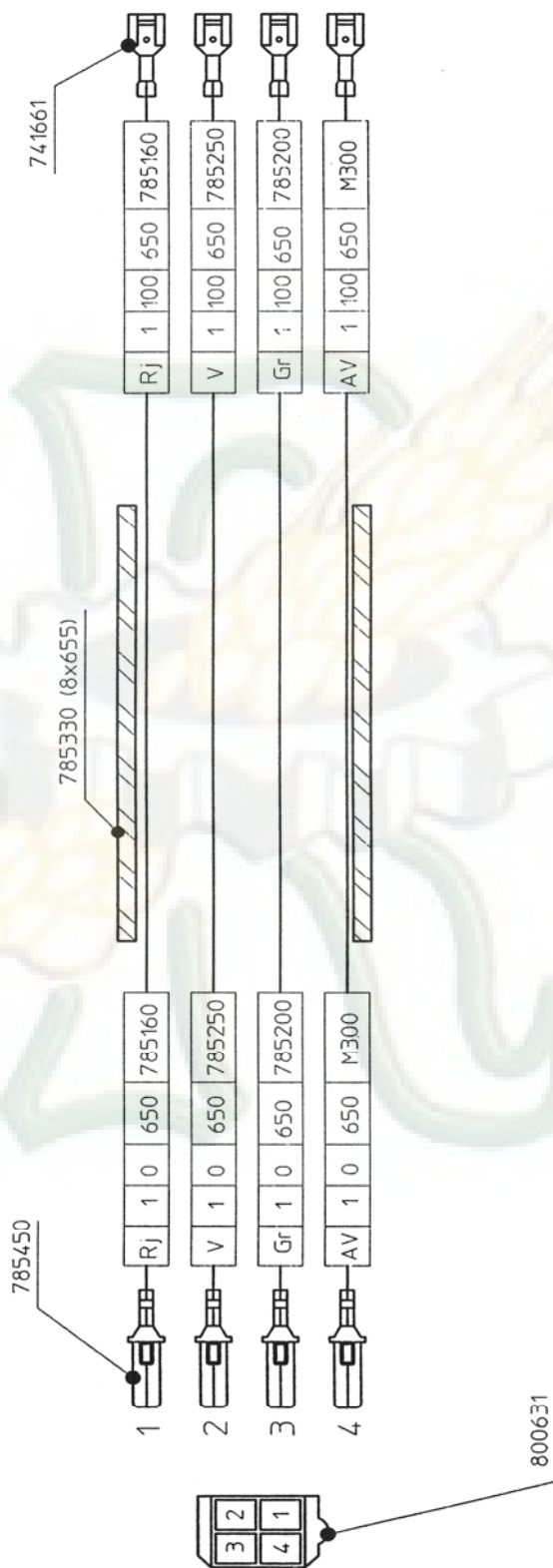

TRACTOR TIPO 9100



Dibujo N
Design N **5A**
Dessin N

INSTALACIÓN DE CALENTADOR HEATER WIRING INSTALLATION DE CHAUFFAGE MOD. 9100 (813215)

Pag.
112 A

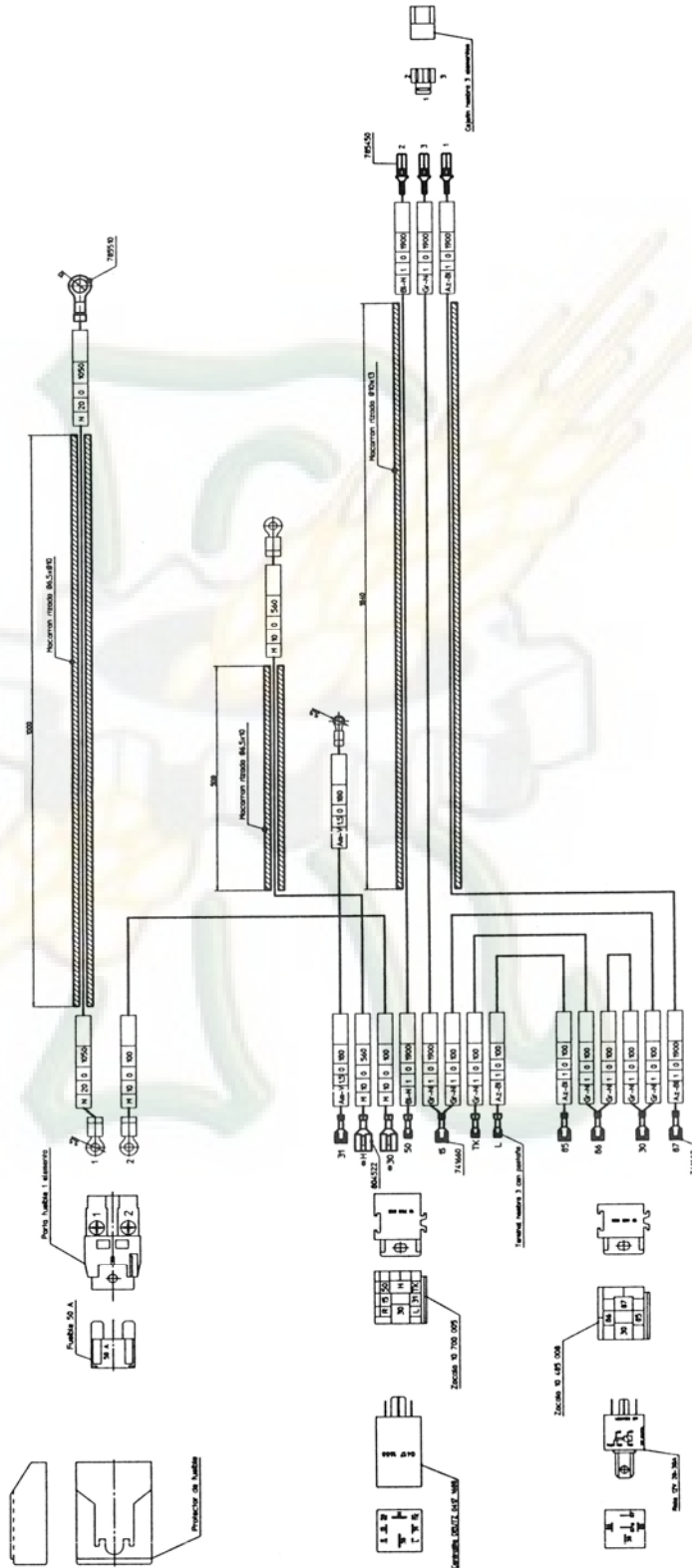

TRACTOR TIPO 9100



TRACTOR TIPO 9100



Dibujo N
Design N **6**
Dessin N

CALCOMANÍAS TRANSFERS AUTOCOLLANT

Pag.
113

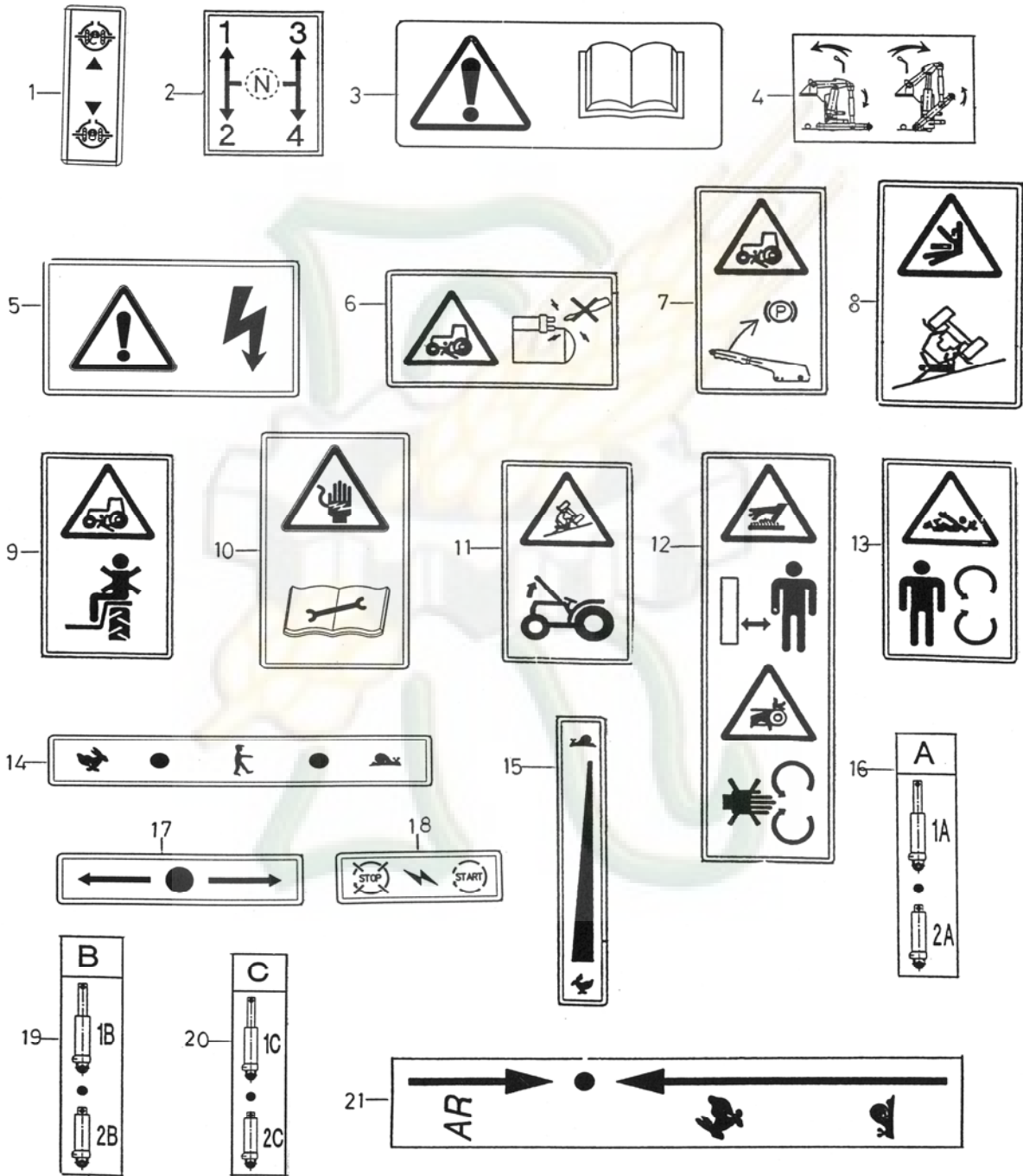

TRACTOR TIPO 9100



Dibujo N
Design N **6**
Dessin N

CALCOMANÍAS TRANSFERS AUTOCOLLANT

Pag.
114

22
agria

23
agrimac

24
9100

25
9080

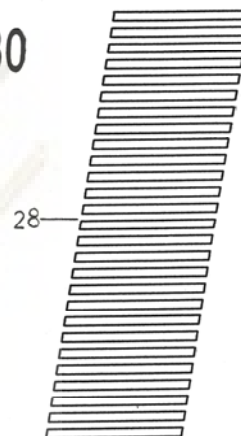
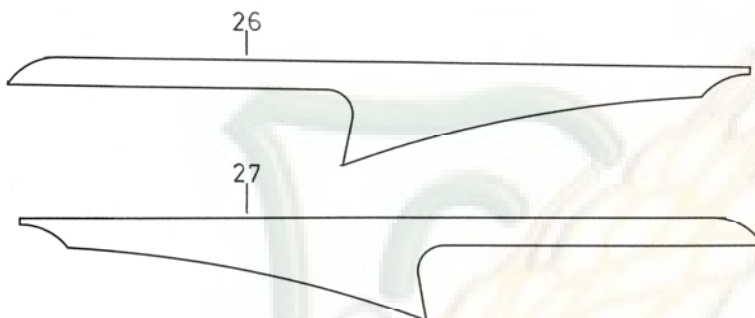

36

AGRIA HISPANIA S.A. 48340 AMOREBIETA (Vizcaya)		
TIPO 935	VERSION 9100	Nº DE IDENTIFICACION
MAX. AUTORIZADO 3060-3100	MAX. EJE 1 1500	MAX. EJE 2 1560-1600
REMOLOQUE SIN FRENS 1500	REMOLO. CON FRENO INDEPEN 3000	
REMOLO. CON FRENO INERCIA 4515	REMOLO. CON FRENO ASISTIDO	
CONTRASEÑA DE HOMOLOGACION e9*2001/3*0046*05		

31

AGRIA HISPANIA S.A. 48340 AMOREBIETA (Vizcaya)		
TIPO 935	VERSION 9080	Nº DE IDENTIFICACION
MAX. AUTORIZADO 3060-3100	MAX. EJE 1 1500	MAX. EJE 2 1560-1600
REMOLOQUE SIN FRENS 1500	REMOLO. CON FRENO INDEPEN 3000	
REMOLO. CON FRENO INERCIA 4515	REMOLO. CON FRENO ASISTIDO	
CONTRASEÑA DE HOMOLOGACION e9*2001/3*0046*05		

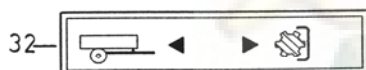
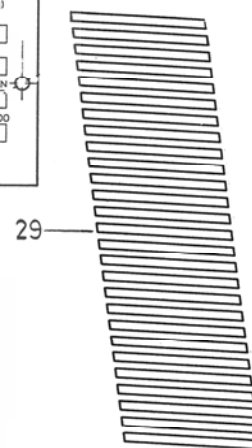

33

TPO 990	FABRICANTE AGRIA HISPANIA S.A.(Amorebieta)
Nº SIRE Nº	MODELLO AGRIA 9100 - 9080 AGRIMAC 9100 - 9080
e9 SV2 5018	

34

540 750	ATENCION Las velocidades 540-1000 son en gama CORTA de la caja delantera Las velocidades 750-1500 son en gama MEDIA de la caja delantera
1000 1500	
NO UTILIZAR NUNCA EL T.D.F. en gama LARGA de la caja delantera	

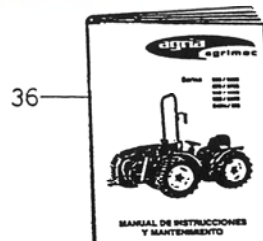
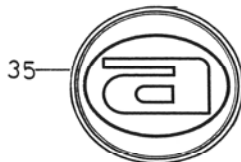

TRACTOR TIPO 9100

 Dibujo N Design N 36 Dessin N		CALCOMANÍAS TRANSFERS AUTOCOLLANT						Pag. 115
Pos.	Ref.	Denominación Description Designation	Can. Qty. Quant.	Sustitu. Por Subs. By Susbs. Pat	Can. Qty. Quant.	Sustituye a. Subs. For Susbs.â	Can. Qty. Quant.	Observaciones Remarks Observations
1	795370	Calcomania mando bloqueo Transfer Autocollant	1					
2	806917	Calcomania cbio. marchas Transfer Autocollant	1					
3	807013	Calcomania seguridad Transfer Autocollant	1					
4	808969	Calcomania mando elev. Transfer Autocollant	1					
5	810292	Calcomania desc. bateria Transfer Autocollant	1					
6	810293	Calcomania motor arranque Transfer Autocollant	1					
7	810294	Calcomania freno de mano Transfer Autocollant	1					
8	810295	Calcomania adv. vuelco Transfer Autocollant	1					
9	810296	Calcomania guardabarro Transfer Autocollant	1					
10	810297	Calcomania adv. instalación Transfer Autocollant	1					
11	810298	Calcomania arco seguridad Transfer Autocollant	1					
12	810299	Calcomania segurid. correa Transfer Autocollant	1					
13	810300	Calcomania adv. T.D.F. Transfer Autocollant	1					
14	810301	Calcomania gama velocidad Transfer Autocollant	1					
15	810308	Calcomania de acelerador Transfer Autocollant	1					
16	810834	Calcomania mando auxiliar Transfer Autocollant	1					

TRACTOR TIPO 9100

 Dibujo N Design N 36 Dessin N		CALCOMANÍAS TRANSFERS AUTOCOLLANT						Pag. 116	
Pos.	Ref.	Denominación Description Designation	Can. Qty. Quant.	Sustitu. Por Subs. By Susbs. Pat	Can. Qty. Quant.	Sustituye a. Subs. For Susbs.â	Can. Qty. Quant.	Observaciones Remarks Observations	
17	810304	Calcomania inversor Transfer Autocollant	1						
18	810326	Calcomania llave arranque Transfer Autocollant	1						
19	810325	Calcomania mando auxiliar Transfer Autocollant	1						
20	812412	Calcomania mando auxiliar Transfer Autocollant	1						
21	810836	Calcomania L.C.R. Transfer Autocollant	1						
22	813197	Calcomania marca Transfer Autocollant	2						
23	813198	Calcomania marca Transfer Autocollant	2						
24	081399	Calcomania modelo Transfer Autocollant	2						
25	813200	Calcomania modelo Transfer Autocollant	1						
26	813321	Calcomania lateral izda. Transfer Autocollant	1						
27	813322	Calcomania lateral derecha Transfer Autocollant	1						
28	813323	Calcomania vertical izda. Transfer Autocollant	1						
29	813324	Calcomania vertical dcha. Transfer Autocollant	1						
30	813201	Placa de características Machine nameplate Plaque d'characteristiques	1						
31	813351	Placa de características Machine nameplate Plaque d'characteristiques	1						
32	813344	Calcomania Transfer Autocollant	1						

TRACTOR TIPO 9100

agrimac

Dibujo N
Design N **37**
Dessin N

**RUEDAS
WHEELS
ROUES**

Pag.
118

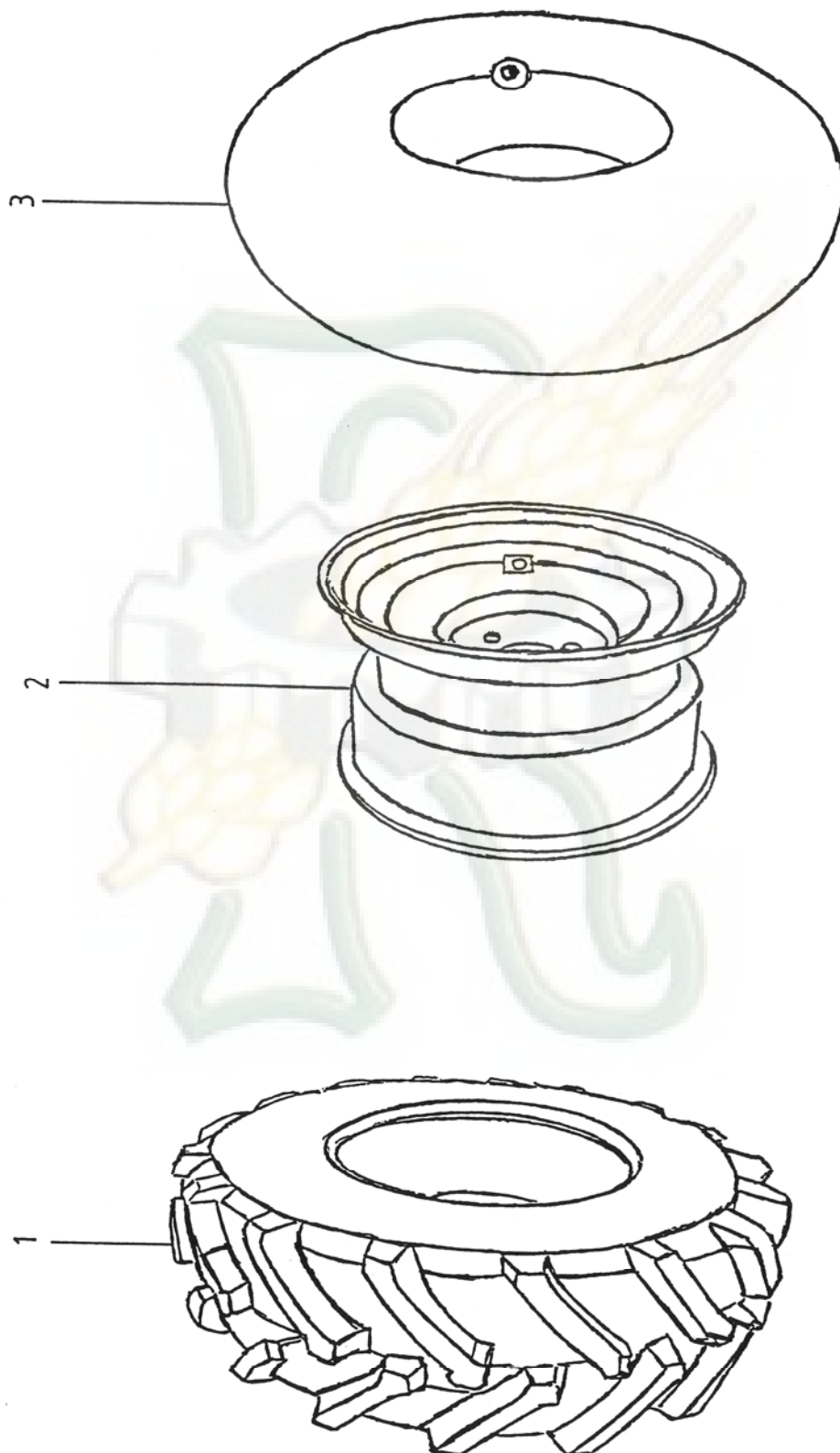

TRACTOR TIPO 9100

 Dibujo N Design N 37 Dessin N		RUEDAS WHEELS ROUES						Pag. 119	
Pos.	Ref.	Denominación Description Designation	Can. Qty. Quant.	Sustitu. Por Subs. By Susbs. Pat	Can. Qty. Quant.	Sustituye a. Subs. For Susbs.â	Can. Qty. Quant.	Observaciones Remarks Observations	
ART	<u>1990EA</u>	PAR DE RUEDAS WHEELS ROUES							
1	802363	Cubierta Tyre Pneumatique	2						
2	804120	Llanta Rim Jante	2						
3	802364	Cámara Inner tube Chambre a air	2						
ART	<u>1990DG</u>	PAR DE RUEDAS WHEELS ROUES							
1	762450	Cubierta Tyre Pneumatique	2						
2	803099	Llanta Rim Jante	2						
3	762460	Cámara Inner tube Chambre a air	2						
ART	<u>1990H</u>	PAR DE RUEDAS WHEELS ROUES							
1	808980	Cubierta Tyre Pneumatique	2						
2	810333	Llanta Rim Jante	2						
3	808981	Cámara Inner tube Chambre a air	2						
ART	<u>1990I</u>	PAR DE RUEDAS WHEELS ROUES							
1	810858	Cubierta Tyre Pneumatique	2						
2	810333	Llanta Rim Jante	2						
3	808981	Cámara Inner tube Chambre a air	2						

TRACTOR TIPO 9100



AGRIA HISPANIA, S.A.

Telf: 946 300 055

Fax: 946300134

e-mail: comercial@agria.net

<http://www.agria.net>

Apartado 26-48340 AMOREBIETA
(Bizkaia) - ESPAÑA

